

GUÍA^{DE} MUSEOS, DEL PERÚ



PERÚ

Ministerio de Cultura

Luis Peirano Falconí

Ministro de Cultura

Rafael Varón Gabai

Viceministro de Patrimonio Cultural e Industrias Culturales

Ana María Hoyle Montalva

Directora General de Patrimonio Cultural

Luisa María Vetter Parodi

Directora de Museos y Bienes Muebles

Guía de Museos del Perú

Ministerio de Cultura

Av. Javier Prado Este 2465, San Borja, Lima

www.mcultura.gob.pe

Segunda edición, Lima, 2012

ISBN: 978-612-4126-05-5

Hecho el Depósito Legal en la Biblioteca Nacional del Perú N°: 2012-10663

Edición, diseño y diagramación: Dirección de Museos y Bienes Muebles

Impresión: Servicios Gráficos JMD S.R.L., José Gálvez 1549, Lince

Tiraje: 500 ejemplares

CONTENIDO

PRESENTACIÓN

EL MUSEO: SU HISTORIA Y PRESENCIA EN LA COMUNIDAD

AMAZONAS

- Museo Leymebamba
- Sala de Exhibición “Gilberto Tenorio Ruiz”
- Sala de Exposición Jalca Grande, Historia, Naturaleza y Cultura Viva

ÁNCASH

- Casa Museo Sabio Santiago Antúnez de Mayolo
- Museo Arqueológico de Áncash “Augusto Soriano Infante”
- Museo Arqueológico Zonal de Cabana
- Museo de Antropología, Arqueología e Historia Natural de Ranrahirca
- Museo de Chacas
- Museo Nacional Chavín
- Museo Regional de Casma “Max Uhle”
- Sala de Exhibición del Monumento Arqueológico de Willkawain

13 APURÍMAC

- Museo Arqueológico, Antropológico de Apurímac 41

AREQUIPA

- Museo Arqueológico de la Universidad Católica de Santa María 44
- Museo Arqueológico José María Morante de la Universidad Nacional San Agustín de Arequipa 45
- Museo Convento La Recoleta 46
- Museo de Arte Contemporáneo 47
- Museo de Arte Virreinal de Santa Teresa 48
- Museo de la Ciudad de Arequipa 49
- Museo del Banco Central de Reserva de Arequipa 50
- Museo del Monasterio de Santa Catalina 51
- Museo del Periodismo Editora Perú 53
- Museo del Tesoro de la Catedral 54
- Museo Histórico Municipal de Arequipa 55
- Museo Paleontológico de Sacaco 56
- Museo Santuarios Andinos 57
- Museo Tercera Orden Franciscana 58

Museo Universidad Católica de Santa María - Yanque	59	Museo de Zoología - Universidad Nacional de Cajamarca	80
AYACUCHO		Museo del Instituto Pedagógico Nuestra Señora de Chota	81
Museo de la Memoria “Para que no se repita”	62	Museo Entomológico - Universidad Nacional de Cajamarca	82
Museo de Sitio de Quinua	63	Museo Escolar Los Faicales	83
Museo de Sitio Wari	65	Museo Huaucó	84
Museo Histórico Mariscal Andrés A. Cáceres	66	Museo I.S. P. Hno. Victorino Elorz Goicochea	85
Museo Histórico Regional “Hipólito Unanue”	67	Museo Kuntur Wasi	86
CAJAMARCA		Museo Regional Hermógenes Mejía Solf	88
Museo Arqueológico Horacio Urteaga - Universidad Nacional de Cajamarca	70	Museo Yachaywasi	89
Museo Botánico Herbario - Universidad Nacional de Cajamarca	71	CALLAO	
Museo de Antropología e Historia - Bambamarca	72	Museo de Bomberos Voluntarios del Perú Brigadier C.B.P. Ezio Massa Capurro	92
Museo de Arqueología y Etnografía del Complejo Monumental Belén	73	Museo de la Fuerza de Aviación Naval	93
Museo de Arte Religioso del Convento San Francisco	75	Museo de Sitio Naval Submarino Abtao	94
Museo de Geología y Edafología - Universidad Nacional de Cajamarca	76	Museo del Ejército Fortaleza Real Felipe	96
Museo de Herramientas Andinas - Universidad Nacional de Cajamarca	77	Museo Naval “Capitán de Navío “Julio José Elías Murguía” - Sede Callao	97
Museo de la Marioneta	78	CUSCO	
Museo de Sitio de San Isidro	79	Iglesia de La Compañía	100
		Museo Comunitario de Pisac	101
		Museo de Arte Contemporáneo	103
		Museo de Arte Niños Andinos Irqui Yachay	104

Museo de Arte Popular del Instituto Americano de Arte	105
Museo de Arte Precolombino	106
Museo de Arte Religioso del Palacio Arzobispal	107
Museo de Historia Natural	108
Museo de la Catedral de Cusco	109
Museo de la Coca	110
Museo de Sitio Chinchero	112
Museo de Sitio “Manuel Chávez Ballón”	113
Museo de Sitio Pikillacta	115
Museo del Banco Scotiabank	116
Museo de Sitio del Qoricancha	117
Museo del Convento de La Merced	118
Museo del Convento de San Francisco	119
Museo del Convento Santo Domingo	120
Museo Histórico Regional del Cusco	122
Museo Inka	123
Museo Machupicchu	124
Museo Piedras Sagradas - Waro	125
Museo Santa Catalina	127
Museo Taki	128
Templo de San Blas	129

HUANCAVELICA

Museo Arqueológico “Samuel Humberto Espinoza Lozano”	132
---	-----

Museo Regional “Daniel Hernández Morillo”	133
--	-----

HUÁNUCO

Museo de Churubamba	136
Museo de Ciencias de la Gran Unidad Escolar Leoncio Prado	137
Museo de Zoología de la Universidad Agraria de la Selva	138
Museo Regional Leoncio Prado	139
Museo Yaro Chupaycho del Colegio Juan José Crespo Castillo	140
Sala de Exhibición del Complejo Arqueológico de “Kotosh”	141

ICA

Casa Museo Maria Reiche	144
Museo de Sitio de Paracas “Julio C. Tello”	145
Museo Didáctico Antonini	146
Museo Regional de Ica “Adolfo Bermúdez Jenkins”	147
Sala de Exhibición del Sitio Arqueológico “Tambo Colorado”	149

JUNÍN

Museo Casa del Caminante	152
Museo Cashamarca – La Unión Leticia	153
Museo de Arqueología Catalina Huanca	154
Museo de la Cultura de Tarma	155

Museo de Sitio Acuripay	156	Museo Inmaculada Virgen de la Puerta	182
Museo de Sitio Chacamarca	157	Museo Municipal Huamachuco	183
Museo de Sitio Wari Willka	158		
Museo del Parque “José Andrés Rázuri Esteves”	159	LAMBAYEQUE	
Museo Etnográfico Santa Rosa de Ocopa	160	Casa Museo Héroe Cap. FAP José Quiñones	186
Museo Junín	161	Museo Afroperuano	187
Museo Municipal Ahuac	162	Museo Arqueológico Nacional Brüning	188
Museo Paleontológico de Huacrapuquio	163	Museo de Historia Natural Víctor Baca Aguinaga	190
Museo Regional de Arqueología de Junín	164	Museo de Sitio Huaca Chotuna - Chornancap	191
Museo Vicente Rasetto	165	Museo de Sitio Huaca Rajada - Sipán	193
		Museo de Sitio Túcume	195
		Museo del Colegio Militar “Elías Aguirre”	197
LA LIBERTAD		Museo Nacional Sicán	199
Casa Museo Antonio Raimondi	168	Museo Tumbas Reales de Sipán	200
Casa Museo Mariscal Orbegoso	169		
Museo Cao	170	LIMA	
Museo Catedralicio	171	Casa de la Gastronomía Peruana	204
Museo Chiclín	172	Casa de la Literatura Peruana	206
Museo de Arqueología, Antropología e Historia de la Universidad Nacional de Trujillo	174	Casa Museo “José Carlos Mariátegui”	207
Museo de Arqueología José Cassinelli Mazzei	175	Casa Museo Ricardo Palma	208
Museo de Arte Moderno Fundación Gerardo Chávez	176	Museo Aeronáutico del Perú	209
Museo de Sitio de Chan Chan	177	Museo Amano	210
Museo de Zoología Juan Ormea Rodríguez	179	Museo Andrés Avelino Cáceres	211
Museo del Juguete	180	Museo Antonio Raimondi	212
Museo Huacas de Moche	181	Museo Arqueológico “Josefina Ramos de Cox”	213
		Museo Arqueológico Rafael Larco Herrera	214
		Museo Bolivariano	215

Museo Capitán de Navío Juan Fanning García	216	Museo de Historia Natural Vera Alleman Haeghebaert	234
Museo Cementerio Presbítero Maestro	217	Museo de la Catedral de Lima	235
Museo Comunitario de Végueta	219	Museo de la Compañía de Bomberos La Salvadora 10	236
Museo Conmemorativo Inmigración Japonesa en el Perú	220	Museo de la Electricidad	237
Museo Convento de San Francisco	221	Museo de la Identificación	238
Museo de Antropología, Biodiversidad, Agricultura y Alimentación (MUNABA)	222	Museo de la Nación	239
Museo de Arqueología de la Universidad José Faustino Sánchez Carrión	223	Museo de los Combatientes del Morro de Arica	241
Museo de Arqueología y Antropología de la Universidad Nacional Federico Villareal	224	Museo de Minerales Andrés del Castillo	242
Museo de Arqueología y Antropología de la Universidad Nacional Mayor de San Marcos	225	Museo de Neuropatología (Museo del Cerebro)	243
Museo de Arte Contemporáneo – Lima (MAC)	226	Museo de Sitio “Alejandro Miró Quesada Garland”	244
Museo de Arte de la Universidad Nacional Mayor de San Marcos	227	Museo de Sitio “Arturo Jiménez Borja” – Puruchuco	245
Museo de Arte de Lima	228	Museo de Sitio “El Mirador del Cerro San Cristóbal”	246
Museo de Arte Italiano de Lima	230	Museo de Sitio “Ernst W. Middendorf”	247
Museo de Artes y Tradiciones Populares del Instituto Riva-Agüero de la Pontificia Universidad Católica del Perú	231	Museo de Sitio Huaca Pucllana	248
Museo de Entomología Klaus Raven Büler	232	Museo de Sitio Huallamarca	250
Museo de Historia Natural “Javier Prado”	233	Museo de Sitio Pachacamac	251
		Museo de Sitio Parque de la Muralla	252
		Museo del Banco Central de Reserva del Perú	253
		Museo del Convento de los Descalzos	254
		Museo del Convento de Santo Domingo	255

Museo del Ejército Contemporáneo “Chavín de Huantar”	256	Museo Taurino de la Plaza de Acho	277
Museo del Palacio Arzobispal	257	Museo Victoria Chi Fu de Lam	278
Museo del Petróleo del Parque de Las Leyendas	258	Museos Oro del Perú y Armas del Mundo	279
Museo Electoral y de la Democracia	259		
Museo Etnográfico José Pío Aza	260		
Museo George Petersen de la Pontificia Universidad Católica del Perú	261		
Museo Gráfico del Diario Oficial El Peruano	262		
Museo Histórico de Ciencias Físicas de la Universidad Nacional Mayor de San Marcos	263		
Museo Metropolitano de Lima	264		
Museo Mineralógico y Paleontológico	265		
Museo Monumental de la Inquisición y del Congreso	266		
Museo Monumental de la Municipalidad Distrital de Huaura	267		
Museo Municipal de Asia “Huaca Malena”	268		
Museo Nacional Afroperuano	269		
Museo Nacional de Arqueología, Antropología e Historia del Perú	271		
Museo Nacional de la Cultura Peruana	272		
Museo Naval Casa Grau de Lima	273		
Museo Numismático del Perú	274		
Museo Pedro de Osma	275		
Museo Planetario y Observatorio Astronómico del Morro Solar	276		
		LORETO	
		Museo Amazónico	282
		Museo Herbario Amazonense	283
		MOQUEGUA	
		Museo Contisuyo	287
		Museo Municipal de Sitio “El Algarrobal”	288
		Museo Naval Sede Ilo	289
		PASCO	
		Museo Daniel Alcides Carrión	292
		Museo de Anatomía de la Universidad Daniel Alcides Carrión	293
		Museo Histórico Antenor Rizo Patrón	294
		Museo Municipal Simón Bolívar	295
		Museo Orve	296
		Museo Schafferer	297
		PIURA	
		Casa Museo Elba Aranda de Sarango	300
		Casa Museo Miguel Grau	301
		Museo Baltazar Jaime Martínez Compañón y Bujanda	302
		Museo Chusis	303
		Museo de Sullana	304

Museo de Sitio de Narihualá	305	Museo Regional Los Pinchudos	334
Museo Etnológico de Sechura	307	Sala de Exhibición in situ Urnas de Chazuta	335
Museo Municipal Vicús	308		
Sala de Oro del Museo Municipal Vicús	309	TACNA	

PUNO

Buque Museo Yavarí	312	Casa Basadre	338
Kampaq Museo	314	Museo de la Reincorporación	339
Museo de Arqueología de la Universidad del Altiplano	315	Museo de Sitio del Campo de la Alianza	340
Museo de la Iglesia de San Pedro	316	Museo de Sitio Las Peañas	341
Museo de la Isla Tikonata	317	Museo Ferroviario Nacional	342
Museo Lítico de Pukara	318	Museo Histórico Casa de Zela	343
Museo Municipal “Carlos Dreyer”	320	Museo Histórico Regional de Tacna	344
Museo Municipal de la Ciudad de Juliaca	321	Sala Postal y Filatélica de Tacna	345
Museo Municipal de Taraco	322		
Museo Naval: Capitán de Fragata Manuel Mariano Melgar Vega	323	TUMBES	
Museo Wawamarca	324	Museo de Sitio Cabeza de Vaca “Gran Chilimasa”	349
Templo Museo “Nuestra Señora de la Asunción”	325		
Templo Museo “San Juan de Letrán”	327	UCAYALI	

SAN MARTÍN

Museo Departamental San Martín	330
Museo de la Universidad Nacional de San Martín	332
Museo Etnológico. Centro de Arte y Cultura Lamas	333

PRESENTACIÓN

Los bienes culturales han causado y causan admiración y curiosidad en el ser humano debido al interés natural del hombre por conocer su pasado y buscar sus raíces ante la necesidad de afirmar su propia identidad.

Es así como nacen los museos, inicialmente como lugares de almacenamiento y exposición de estos bienes para la contemplación de algunos pocos. No obstante, el concepto original se fue renovando a través del tiempo, siendo ahora una institución que conserva y difunde el acervo cultural y natural proyectando la importancia del pasado para construir el futuro sobre bases sólidas. En este contexto, el museo constituye una herramienta fundamental de desarrollo para fortalecer y forjar la identidad local, regional y nacional a través de sus diversas expresiones.

Mantener nuestra identidad es un tema de especial importancia para el Ministerio de Cultura, el cual, como ente rector en la materia, realiza los esfuerzos posibles para dinamizar el rol del Sistema Nacional de Museos del Estado, creado mediante Decreto Ley N° 25790 el 14 de octubre de 1992, con el fin de integrar técnica y normativamente a los museos de las entidades públicas existentes en el territorio nacional, mediante la aplicación de principios, normas, métodos y técnicas para garantizar la defensa, conservación, investigación y exhibición del patrimonio cultural de la nación. Asimismo, este sistema involucra también a los museos privados que deseen libremente incorporarse sin afectar su autonomía.

Por ello, el Ministerio de Cultura, a través de la Dirección de Museos y Bienes Muebles, presenta esta *Guía de museos*, como un esfuerzo concertado para contribuir a la conservación y difusión de nuestro rico legado cultural.

Luis Peirano Falconí
Ministro de Cultura



Los museos de hoy deben entenderse y verse como instituciones vivas y con proyección social, como resultado de esfuerzos pasados decisivos para la toma de conciencia integral del valor intrínseco de nuestro patrimonio cultural, y como vehículos de reafirmación de nuestra identidad.

EL MUSEO: SU HISTORIA Y PRESENCIA EN LA COMUNIDAD

La palabra museo deriva del latín *museum* y del vocablo griego *museion*, que significa “templo de las musas”, deidades protectoras de las artes y la ciencia, lugar donde se guardaban los tesoros de estas diosas. En cuanto al museo como institución, tiene sus orígenes en el coleccionismo y nace en Europa como un fenómeno típico de la ideología dominante de la época, mantenida luego por una élite ilustrada que imponía sus ideas y hacía prevalecer sus preferencias por objetos de arte de antiguas civilizaciones, como la egipcia, griega o romana, entre otras; más adelante se sumó el gusto por las pinturas, esculturas y otros objetos “curiosos”. Solo pequeños grupos y el clero disfrutaban los placeres del arte, ejerciendo finalmente una influencia totalizadora en la historia de la cultura.

En el caso de nuestro país, recién en 1822 se creó el Museo Nacional, impulsado por las autoridades del primer gobierno republicano. En el siglo XX, don Julio C. Tello, uno de los personajes que jugó un papel importante en la creación del museo conocido hoy en día como Museo Nacional de Arqueología, Antropología e Historia del Perú, fue uno de los primeros en reconocer de manera tangencial la importancia de estas instituciones en nuestro país, logrando, junto con sus colaboradores más cercanos, erradicar la idea errónea de que un museo era un “gabinete de curiosidades” o colecciones de especies raras, como antigüedades y joyas que solo expresaban el orgullo de sus propietarios. Por el contrario, Tello marcó el derrotero a seguir señalando que los museos reflejan la historia de los pueblos a través de su cultura material y sus diversas expresiones. Es así que pasó de la concepción del museo tradicional como espacio dedicado a almacenar objetos

al servicio de minorías, al de una institución de carácter público, orientada a la difusión de los valores culturales nacionales y universales, democráticos y participativos.

La UNESCO, a nivel mundial, se encargó de concebir la idea del museo para el público como institución destinada para realizar funciones educativas y sociales. El museo de hoy tiene como función principal conservar, investigar, exhibir y difundir el patrimonio cultural, así como toda actividad que contribuya a enriquecer la vida cultural de la sociedad en general.

El Sistema Nacional de Museos del Estado

Se crea en 1992 mediante Decreto Ley 27590 para establecer la conservación y exhibición del patrimonio cultural mueble del país. Este sistema se encarga de integrar los museos estatales a nivel nacional y también de afiliar a aquellos de origen privado. De acuerdo al régimen de propiedad, los museos pueden ser estatales y privados:

- **Museos estatales:** nacionales, regionales, municipales, comunitarios o de sitio
- **Museos privados:** organizaciones particulares, fundaciones, sociedades, asociaciones e instituciones religiosas y educativas

Por la naturaleza de sus colecciones, los museos pueden ser arqueológicos, históricos, de ciencias naturales, etnográficos, artísticos, religiosos, tecnológicos, de arte popular y museos especializados por temas, como el Museo de la Electricidad o la Casa de la Gastronomía Peruana, entre otros.

La tendencia actual de los museos en el mundo es ofrecer información lo más sencilla posible, y que los bienes culturales se expongan de tal manera que sean presentados en forma clara y comprensible, haciendo orgánica la secuencia espacial y temporal; pues se debe dejar que el visitante tome contacto directo con el museo y sus colecciones y que genere su propia conclusión, pudiendo reflexionar *in situ* acerca de lo que está viendo para su disfrute.



El museo hoy y su rol en la comunidad

Hoy por hoy, un museo es un lugar vivo de difusión de cultura, se utiliza como medio de comunicación para transmitir principalmente una realidad cultural y constituye una eficiente herramienta de gestión cultural. Poco a poco se está convirtiendo en una alternativa educativa y de entretenimiento de la población, porque ya no es elitista y nos ayuda a enlazarlos de manera didáctica con nuestro pasado y presente. Actividades preponderantes para su dinamicidad son las exposiciones temporales, la selección de la pieza del mes, muestras itinerantes, creación de talleres y el fomento de diversos programas educativos.

Los museos están concebidos para que la gente pueda conocer su patrimonio y se enorgullezca de él, reforzando simultáneamente su sentimiento de identidad. Los profesionales que estamos inmersos en las diferentes políticas culturales debemos buscar la manera de sensibilizar a la población, y el éxito de esta acción dependerá de la conciencia que adquiera la comunidad. Estamos en un mundo globalizado, donde nuestras tradiciones y herencia cultural están perdiendo cada vez más el espacio que les corresponde; por ello debemos luchar para que esta situación se revierta. Somos los encargados de canalizar las inquietudes de la población y las acciones que puedan ser ejecutadas por equipos de trabajo multidisciplinarios, permitiendo el surgimiento de museos comunitarios, locales, de sitio, ecomuseos, virtuales y otros.

No debemos olvidar que los bienes culturales y nuestra herencia ancestral son únicos e irremplazables, y que su valor intrínseco tiene un valor apreciado. Lo ideal sería que nuestros museos puedan asumir su autosostenibilidad para convertirse en instituciones rentables a través de la gestión cultural con patronatos o convenios interinstitucionales, entre otros. Los museos del país están creciendo y cada vez son más los visitantes, la idea del museo como lugar emblemático está desapareciendo para integrarse de una manera más libre a la sociedad actual, pues los museos son lugares vivos. Son precisamente estas reflexiones las que han motivado al Ministerio de Cultura elaborar esta Guía, proyectando el patrimonio cultural y la memoria a la comunidad en general.

Para la realización de esta Guía, la Dirección de Museos y Bienes Muebles del Ministerio de Cultura solicitó a los museos integrantes del Sistema Nacional de Museos del Estado que actualicen la información correspondiente a sus instituciones para difundirla a través

de la presente publicación. Además, con la finalidad de contribuir con la promoción de los bienes culturales en general, se ha incorporado a los museos que no están afiliados al sistema, para proporcionarle al público una visión general de los museos a nivel nacional.

Estamos seguros que esta Guía, que cumple con el objetivo nacional de promover nuestro patrimonio cultural, será de gran utilidad para sus usuarios, tanto para los peruanos, como para aquellos que nos visiten.

Luisa María Vetter Parodi
Directora de la Dirección de Museos y Bienes Muebles





GUÍA ^{DE}
MUSEOS,
DEL PERÚ

Amazonas

Museo Leymebamba

Colección: Arqueológica y etnográfica

Descripción: El museo alberga una colección de más de 150 momias, ofrendas funerarias y otros bienes culturales que fueron hallados en la Laguna de Los Cóndores durante el proyecto arqueológico de emergencia. Estas tareas de rescate permitieron recuperar bienes culturales que datan desde la cultura Chachapoyas hasta la presencia Inca en la región, así como bienes etnográficos de la zona, que ahora forman parte del fondo del museo.

Región: Amazonas

Provincia: Chachapoyas

Distrito: Leymebamba

Dirección: Av. Austria s/n, San Miguel

Teléfono: (041) 816803 / (041) 816806

Horario: martes a domingo de

9:30 a.m. a 4:30 p.m. o previa cita

Email: leymebamba@museoleymeabamba.org

Web: www.museoleymeabamba.org

Administración: Centro Mallqui -
The Bioanthropology Foundation Perú

Pertenece al Sistema Nacional de Museos del Estado.





Museo Leymebamba (Amazonas)

Sala de exhibición “Gilberto Tenorio Ruiz”

Colección: Arqueológica

Descripción: Comprende tres salas en las que se exhiben bienes culturales de la cultura Chachapoyas que, en su mayoría, corresponden a donaciones de los pobladores locales. En la primera sala se presentan bienes culturales de cerámica de estilo Chachapoyas con influencia Cajamarca; en la segunda, bienes líticos y cerámica de estilo Inca; y en la tercera, momias y material orgánico.

Región: Amazonas

Provincia: Chachapoyas

Distrito: Chachapoyas

Dirección: Jr. Ayacucho 904

Teléfono: (041) 477045

Horario: martes a domingo de
8:00 a.m. a 1:00 p.m. y de
3:00 p.m. a 5:45 p.m.

Email: amazonas@mcultura.gob.pe

Administración: Dirección Regional de
Cultura Amazonas

Pertenece al Sistema Nacional de Museos del Estado.



Sala de exposición Jalca Grande, Historia, Naturaleza y Cultura Viva

Colección: Arqueológica y etnográfica

Descripción: La colección comprende bienes de la cultura Chachapoyas y mapas de sitios, imágenes de entierros de los antiguos habitantes de la zona y vestimenta de los pobladores del distrito de La Jalca. En esta sala se muestra también el mito Juan de Osito, que resalta la importancia del oso de anteojos en los pueblos quechua y aymara.

Región: Amazonas

Provincia: Chachapoyas

Distrito: La Jalca Grande

Dirección: Jr. San Roque s/n

Horario: Previa coordinación con el Guía Comunal







GUIA DE
MUSEOS
DEL PERÚ

Áncash

Casa Museo Sabio Santiago Antúnez de Mayolo

Colección: Histórica

Descripción: Inmueble de época Republicana donde habitó Santiago Antúnez de Mayolo, ingeniero, físico y matemático, considerado Gran Sabio Peruano por sus proyectos y estudios a favor del desarrollo del país. Conserva la biblioteca que fue utilizada por él y en una sala se exhibe su colección fotográfica, así como sus obras y proyectos.

Región: Áncash

Provincia: Aija

Distrito: Aija

Dirección: Jr. San Martín 230

Teléfono: (043) 445031

Horario: lunes a sábado de 8:00 a.m. a 5:00 p.m.

Administración: Municipalidad Provincial de Aija

Museo Arqueológico de Áncash “Augusto Soriano Infante”

Colección: Arqueológica, histórica

Descripción: Es uno de los primeros museos regionales del país. Está constituido en cuatro salas ubicadas en tres niveles, en las que se exponen de forma secuencial bienes culturales de cerámica, textiles, líticos, metales, materiales orgánicos y óseos de los años 10500 a.C a 700 a.C, alternados con maquetas y dioramas. Junto al museo se encuentra el parque lítico más grande de América, denominado así por presentar alrededor de 120 monolitos, dinteles, cabezas clavos y otras piezas líticas pertenecientes a la cultura Recuay.

Región: Áncash

Provincia: Huaraz

Distrito: Huaraz

Dirección: Av. Luzuriaga 762

Teléfono: (043) 421551

Horario: martes a domingo de
9:00 a.m. a 5:00 p.m.

Email: ancash@mcultura.gob.pe

Administración: Dirección Regional de
Cultura Áncash

Pertenece al Sistema Nacional de Museos del Estado.





Museo Arqueológico de Áncash "Augusto Soriano Infante"

Museo Arqueológico Zonal de Cabana

Colección: Arqueológica

Descripción: La colección del museo se exhibe en dos salas: la primera contiene litoesculturas provenientes de la zona arqueológica Pashash y algunos ejemplares de los denominados “tableros Recuay”; en la segunda se muestran objetos cerámicos y metales de producción artesanal. El recorrido se complementa con paneles informativos donde se aborda el contexto cultural, cronológico, geográfico y tecnológico de la cultura Pashash-Recuay.

Región: Áncash

Provincia: Pallasca

Distrito: Cabana

Dirección: Plaza de Armas s/n

Teléfono: (043) 421829 (DRC Ancash)

Horario: lunes a sábado de 8:00 a.m. a 1:00 p.m. y de 2:00 p.m. a 5:00 p.m.

Email: ancash@mcultura.gob.pe

Administración: Dirección Regional de Cultura Áncash

Pertenece al Sistema Nacional de Museos del Estado.



Museo de Antropología, Arqueología e Historia Natural de Ranrahirca

Colección: Histórica y ciencias naturales

Descripción: El museo posee una colección de especies de la flora y fauna de la región. Además, una serie de fotografías de las ciudades de Yungay y Huaraz antes y después del sismo ocurrido en el año 1970, así como aerofotografías del alud que sepultó la ciudad de Ranrahirca en el año 1962.

Región: Áncash

Provincia: Yungay

Distrito: Ranrahirca

Dirección: Jr. Las Palmeras s/n

Teléfono: (043) 442051

Horario: martes a domingo de
9:00 a.m. a 4:00 p.m.

Email: ancash@mcultura.gob.pe

Administración: Dirección Regional de
Cultura Áncash

Pertenece al Sistema Nacional de Museos del Estado.



Museo de Chacas

Colección: Arqueológica

Descripción: El museo exhibe una colección de cerámica de estilos Recuay, Wari, Conchucos, Pincus, Yarus, Waras e Inca. En el recorrido se muestran esculturas de piedra con variedad de figuras y diseños geométricos, así como metalurgia Recuay.

Región: Áncash

Provincia: Asunción

Distrito: Chacas

Dirección: Plaza de Armas s/n

Horario: lunes a sábado de 8:00 a.m. a 5:00 p.m.

Administración: Parroquia de Chacas



Detalle cabeza clava del Museo Nacional Chavín (Áncash)

Museo Nacional Chavín

Colección: Arqueológica

Descripción: Posee una variada colección de bienes culturales provenientes de las investigaciones realizadas en la zona arqueológica monumental Chavín iniciadas por Julio C. Tello. En las salas se exhiben 19 conchas de caracol usadas como pututos o trompetas, cabezas clavas y lápidas, así como una maqueta de la zona monumental. En una sala se encuentra el Obelisco Tello, escultura emblemática de 2.52 metros de alto, que sintetiza la concepción religiosa del mundo Chavín.

Región: Áncash

Provincia: Huari

Distrito: Chavín de Huantar

Dirección: Prolongación Av. 17 de enero norte s/n

Teléfono: (043) 454011

Horario: martes a domingo de
9:00 a.m. a 5:00 p.m.

Email: ancash@mcultura.gob.pe

Administración: Dirección Regional de
Cultura Áncash

Pertenece al Sistema Nacional de Museos del Estado.



Museo Regional de Casma “Max Uhle”

Colección: Arqueológica

Descripción: Se sitúa junto a la zona arqueológica Sechín. Mediante una secuencia cronológica se narra el desarrollo cultural del valle de Casma, representado por variados bienes culturales recuperados en los proyectos de investigación arqueológica realizados en el Cerro Sechín, Sechín Bajo, Sechín Alto, Las Aldas, Pampa Colorada y Moxeque.

Región: Áncash

Provincia: Casma

Distrito: Casma

Dirección: Carretera Casma - Huaraz km. 2

Teléfono: (043) 421829

Horario: lunes a domingo de
8:00 a.m. a 6:00 p.m.

Email: ancash@mcultura.gob.pe

Administración: Dirección Regional de
Cultura Áncash

Pertenece al Sistema Nacional de Museos del Estado.



Sala de Exhibición del Monumento Arqueológico de Willkawain

Colección: Arqueológica

Descripción: La sala está ubicada en las inmediaciones del sitio arqueológico Willkawain. Expone bienes culturales de cerámica y mediante paneles informativos se explica la ocupación Wari en el Callejón de Huaylas, Áncash.

Región: Áncash

Provincia: Huaraz

Distrito: Independencia

Dirección: Centro Poblado Menor de Paria

Teléfono: (043) 421829

Horario: martes a domingo de
9:00 a.m. a 5:00 p.m.

Email: ancash@mcultura.gob.pe

Administración: Dirección Regional de
Cultura Áncash

Pertenece al Sistema Nacional de Museos del Estado.







GUÍA^{DE}
MUSEOS,
DEL PERÚ

Apurímac

Museo Arqueológico, Antropológico de Apurímac (Apurímac)



Museo Arqueológico, Antropológico de Apurímac

Colección: Arqueológica e histórico-artística

Pertenece al Sistema Nacional de Museos del Estado.

Descripción: El museo se ubica en el emplazamiento de un antiguo trapiche. En sus salas se exhiben más de doscientos bienes culturales de cerámica, líticos, osamentas, metales, textiles, de material orgánico, queros, sandalias de cuero, mates pirograbados, instrumentos textiles y una momia, pertenecientes a las culturas Wari y Chanka. Además exhibe una colección de bienes culturales histórico-artísticos.

Región: Apurímac

Provincia: Abancay

Distrito: Abancay

Dirección: Casa Hacienda Illanya s/n
Anexo Illanya

Teléfono: (083) 783178

Horario: martes a domingo de
8:30 a.m. a 5:00 p.m.

Email: apurimac@mcultura.gob.pe

Administración: Dirección Regional de
Cultura Apurímac







GUÍA DE
MUSEOS
DEL **PERÚ**

Arequipa

Museo Arqueológico de la Universidad Católica de Santa María

Colección: Arqueológica

Descripción: Se encuentra ubicado en el Centro Histórico de Arequipa. En sus siete salas de exposición se aprecian bienes culturales cerámicos, líticos, textiles y fardos funerarios de estilos y culturas que muestran el desarrollo cultural de Arequipa, desde la presencia de cazadores recolectores alto andinos hace 7000 años hasta la llegada de los españoles. Asimismo, posee una valiosa colección de vasos ceremoniales.

Región: Arequipa

Provincia: Arequipa

Distrito: Arequipa

Dirección: Calle Cruz Verde 303

Teléfono: (054) 286613 / (054) 200345

Horario: lunes a viernes de
8:00 a.m. a 4:00 p.m.

Administración: Universidad Católica
de Santa María



Museo Arqueológico José María Morante de la Universidad Nacional de San Agustín

Colección: Arqueológica

Descripción: Ubicado en un edificio histórico declarado Patrimonio Cultural de la Nación, en las salas de este museo se exhibe una colección de bienes culturales líticos y cerámica de las culturas Nasca, Tiahuanaco, Wari, Chiribaya, Churajón, Chuquibamba e Inca, así como textiles Nasca, Wari e Inca.

Región: Arequipa

Provincia: Arequipa

Distrito: Arequipa

Dirección: Calle Álvarez Thomas 200

Teléfono: (054) 288881

Horario: lunes a viernes de
8:15 a.m. a 4:15 p.m.

Web: www.unsa.edu.pe

Administración: Universidad Nacional de San Agustín



Museo Convento La Recoleta

Colección: Arqueológica, histórico-artística y etnográfica

Descripción: En cuatro claustros del antiguo convento franciscano se encuentra el Museo de Arte Precolombino y Sala Fernández, que exhibe bienes culturales prehispánicos de cerámica, textiles y restos humanos; la Pinacoteca, el Museo Amazónico, el Museo Etnográfico y el Museo de Arte Religioso, que presentan bienes culturales histórico-artísticos y etnográficos; y la Biblioteca, que conserva documentos que datan del siglo XVI.

Región: Arequipa

Provincia: Arequipa

Distrito: Arequipa

Dirección: Calle La Recoleta 117

Teléfono: (054) 270966

Horario: lunes a sábado de 9:00 a.m. a 12:00 p.m. y de 3.00 p.m. a 5:00 p.m.

Email: convento_la_recoleta@hotmail.com

Administración: Convento Franciscano de La Recoleta



Museo de Arte Contemporáneo

Colección: Histórico-artística

Descripción: La casona del museo está ubicada en el denominado barrio inglés de Arequipa. Está distribuido en doce salas que exhiben una colección de pinturas, esculturas, grabados y fotografías de artistas peruanos y extranjeros contemporáneos, como Fernando de Szyszlo, Venancio Shinki, Eduardo Moll, Leoncio Villanueva, Eduardo Tokeshi, los Hermanos Vargas, entre otros.

Región: Arequipa

Provincia: Arequipa

Distrito: Arequipa

Dirección: Tacna y Arica 201

Teléfono: (054) 221068

Horario: lunes a viernes de 10:00 a.m. a 4:30 p.m.,
sábados y domingos de 10:00 a.m. a 1:00 p.m.

Email: mac_arequipa@yahoo.es

Administración: Patronato del Museo de Arte Contemporáneo de Arequipa

Museo de Arte Virreinal de Santa Teresa

Colección: Histórico-artística

Descripción: El Convento de Santa Teresa, fundado en 1710 por la Orden de las Carmelitas Descalzas, cuenta con una Sala de Interpretación de Arte Virreinal y posee una colección de bienes culturales como pinturas, esculturas, pinturas murales, ornamentos religiosos, trabajos en metal y mobiliario, entre otros, de uso cotidiano de la comunidad religiosa.

Región: Arequipa

Provincia: Arequipa

Distrito: Arequipa

Dirección: Calle Melgar 303

Teléfono: (054) 281188

Horario: lunes a sábado de

9:00 a.m. a 5:00 p.m.,

domingos de 9:00 a.m. a 1:00 p.m.

Email: museocarmelitas@yahoo.es

Administración: Comunidad Carmelita Descalza de Arequipa



Museo de la Ciudad de Arequipa

Colección: Fotográfica e histórica

Descripción: Se encuentra ubicado en el edificio de la Municipalidad Provincial de Arequipa, en el centro histórico de la ciudad. Está distribuido en seis salas y presenta una colección de fotografías, videos y maquetas de los procesos constructivos y del desarrollo edilicio de la ciudad de Arequipa.

Región: Arequipa

Provincia: Arequipa

Distrito: Arequipa

Dirección: Plaza de Armas, Portal de la Municipalidad

Teléfono: (054) 204801

Horario: lunes a viernes de 9:00 a.m. a 5:00 p.m.

Administración: Municipalidad Provincial de Arequipa

Museo del Banco Central de Reserva de Arequipa

Colección: Numismática, histórico-artística y arqueológica

Descripción: El museo está ubicado en el edificio del Banco Central de Reserva de Arequipa y está distribuido en cuatro ambientes: Sala la Moneda en el Perú, que muestra la colección de billetes emitidos e impresos en esta ciudad durante la República; la Sala Arqueología Peruana, con bienes culturales prehispánicos de cerámica y metal de las culturas Chavín, Virú, Vicús, Moche, Nasca, Recuay, Chimú e Inca; la Pinacoteca, que exhibe pinturas de la Escuela Cusqueña de autores anónimos del siglo XVIII; y la Sala de Colección de Esculturas Virreinales.

Región: Arequipa

Provincia: Arequipa

Distrito: Arequipa

Dirección: Calle La Merced 205

Teléfono: (054) 211281 / (054) 212251 / (054) 212201

Horario: lunes a viernes de 9:00 a.m. a 5:00 p.m.

Email: sucursal.arequipa@bcrp.gob.pe

Administración: Banco Central de Reserva del Perú

Museo del Monasterio de Santa Catalina

Colección: Histórico-artística

Descripción: El monasterio de época colonial alberga colecciones de bienes culturales histórico-artísticos de los siglos XVII, XVIII y XIX, como pinturas coloniales, ornamentos religiosos, mobiliario y bienes de uso cotidiano de la comunidad dominica que habitó este monasterio de clausura.

Región: Arequipa

Provincia: Arequipa

Distrito: Arequipa

Dirección: Calle Santa Catalina N° 301

Teléfono: (054) 608282

Horario: lunes a domingo de

8:00 a.m. a 5:00 p.m.

Email: informes@santacatalina.org.pe

Web: www.santacatalina.org.pe

Administración: Promociones Turísticas del Sur S.A



Monasterio de Santa Catalina (Arequipa)



Museo del Periodismo Editora Perú

Colección: Industrial

Descripción: Ubicado en un edificio histórico declarado Patrimonio Cultural de la Nación, el museo está distribuido en cinco salas en las que se exhiben las primeras máquinas de imprenta utilizadas para la impresión del diario oficial *El Peruano* en la ciudad de Arequipa.

Región: Arequipa

Provincia: Arequipa

Distrito: Arequipa

Dirección: Calle Consuelo 202

Teléfono: (054) 281172

Horario: lunes a viernes de 9:00 a.m. a 1:00 p.m.

Email: editoraperu@editoraperu.com.pe

Administración: Editora Perú

Museo del Tesoro de la Catedral

Colección: Histórico-artística

Descripción: La Basílica Catedral de estilo neoclásico fue construida entre 1621 y 1656 y reconstruida en 1868. Exhibe pinturas de estilo manierista, barroco, de la Escuela Cusqueña y del pintor Francisco Laso. Asimismo, en esta se encuentran objetos litúrgicos de metal con piedras preciosas y ornamentos religiosos.

Región: Arequipa

Provincia: Arequipa

Distrito: Arequipa

Dirección: Plaza de Armas s/n

Teléfono: (054) 213149 / (054) 221024

Horario: lunes a sábado de
10:00 a.m. a 5:00 p.m.

Email: info@museocatedralarequipa.org.pe

Web: www.museocatedralarequipa.org.pe

Administración: Cabildo Metropolitano de
Arequipa



Museo Histórico Municipal de Arequipa

Colección: Arqueológica, histórica, artística

Descripción: Ubicado en un edificio histórico declarado Patrimonio Cultural de la Nación, el museo tiene diez salas de exposición en las que se presenta una colección de bienes culturales prehispánicos y bienes históricos relacionados al Combate del Dos de Mayo y la Revolución de Arequipa; y una pinacoteca con obras de artistas peruanos.

Región: Arequipa

Provincia: Arequipa

Distrito: Arequipa

Dirección: Plaza San Francisco 407

Teléfono: (054) 204801 / (054) 211021 anexo 56

Horario: lunes a viernes de 9:00 a.m. a 5:00 p.m. y sábados de 9:00 a.m. a 3:00 p.m.

Administración: Municipalidad de Arequipa

Museo Paleontológico de Sacaco

Colección: Paleontológica

Descripción: En el desierto de Sacaco existe una zona marina que a raíz de los cambios geológicos ha conservado los fósiles de diversas especies, entre estos sobresalen tiburones, ballenas, ostras gigantes y megaterios. Abarca un área abierta que ha conservado los fósiles de diversas especies. La sala de exposición, ubicada en el mismo sitio, presenta una colección de fósiles marinos con una antigüedad de diez millones de años.

Región: Arequipa

Provincia: Caraveli

Distrito: Bella Unión

Dirección: km 546 de la Panamericana Sur, a 2 km. hacia el distrito de Bella Unión.

Teléfono: (054) 482057

Horario: lunes a sábado de 9:00 a.m. a 3:00 p.m.

Museo Santuarios Andinos

Colección: Arqueológica

Descripción: El edificio histórico, declarado Patrimonio Cultural de la Nación, alberga al museo. En sus cinco salas expone bienes culturales arqueológicos procedentes de las investigaciones del Proyecto Santuarios de Altura del Sur Andino, tales como cerámica, objetos líticos, piezas textiles y momias. Destaca la momia denominada “Doncella Inca”, conocida como Juanita, con su ajuar funerario, ofrendas y capacochas.

Región: Arequipa

Provincia: Arequipa

Distrito: Arequipa

Dirección: Calle La Merced 110

Teléfono: (054) 286614 anexo 4 / (054) 215013

Horario: lunes a sábado de 9:00 a.m. a 6:00 p.m., domingos de 9:00 a.m. a 3:00 p.m.

Email: santury@ucsm.edu.pe

Web: www.ucsm.edu.pe/santury

Administración: Universidad Católica de Santa María

Museo Tercera Orden Franciscana

Colección: Histórico-artística

Descripción: Forma parte del conjunto monumental de San Francisco, declarado Patrimonio Cultural de la Nación. El museo está distribuido en cinco salas que exhiben esculturas, imágenes religiosas y pintura colonial arequipeña y cusqueña. En la pinacoteca se aprecian diversos tipos de lienzos, ornamentos sacerdotales y platería de época virreinal. Asimismo, cuenta con una biblioteca que guarda documentos eclesiales y libros del siglo XVII.

Región: Arequipa

Provincia: Arequipa

Distrito: Arequipa

Dirección: Plaza San Francisco s/n

Teléfono: (054) 219589 / (054) 223048

Horario: lunes a sábado de 9:00 a.m. a 1:00 p.m. y de 3:30 p.m. a 6:00 p.m.

Administración: Consejo Regional de la Orden Franciscana del Sur

Museo Universidad Católica de Santa María - Yanque

Colección: Arqueológica y etnográfica

Descripción: El museo se encuentra en una edificación declarada Patrimonio Cultural de la Nación que data de 1927. Expone maquetas de iglesias coloniales que se encuentran localizadas a lo largo del cañón del Colca; asimismo muestra los usos y costumbres de las poblaciones Collaguas y Cabanas desde la época precolombina hasta la actualidad.

Región: Arequipa

Provincia: Caylloma

Distrito: Yanque

Dirección: Plaza Principal de Yanque
(Valle del Colca)

Teléfono: (054) 764969

Horario: lunes a viernes de
9:00 a.m. a 6:00 p.m.

Página web: www.ucsm.edu.pe

Administración: Universidad Católica de
Santa María







GUÍA ^{DE}
MUSEOS
DEL **PERÚ**

Ayacucho

Museo de la Memoria “Para que no se repita”

Colección: Histórica

Descripción: El museo posee cuatro salas en las que se exponen fotografías, pinturas, restos de vestimentas y otros objetos relacionados a la guerra interna que vivió el Perú en la década de 1980 y cuyo máximo impacto social se produjo en Ayacucho.

Región: Ayacucho

Provincia: Huamanga

Distrito: Ayacucho

Teléfono: (066) 317170

Dirección: Urbanización Nery García Zárate, Jr. Libertad 1229

Horario: lunes a domingo de 9:00 a.m. a 1:00 p.m. y de 3:00 p.m. a 6:00 p.m.

Administración: Asociación Nacional de Familiares de Secuestrados, Detenidos y Desaparecidos del Perú (ANFASEP)

Museo de Sitio de Quinua

Colección: Histórica

Descripción: Está ubicado en la plaza principal de Quinua, a 35 km. al noreste de la ciudad de Ayacucho. En sus instalaciones cuenta con una sala de exposición permanente donde se muestran armas, uniformes, maquetas y otros objetos relacionados a la Batalla de Ayacucho. Destaca el ambiente donde se firmó la Capitulación de Ayacucho el 9 de diciembre de 1824.

Región: Ayacucho

Provincia: Huamanga

Distrito: Quinua

Dirección: Plaza Principal de Quinua

Teléfono: (066) 312056

Horario: martes a domingo de

9:00 a.m. a 1:00 p.m. y de

3:00 a.m. a 5:00 p.m.

Email: ayacucho@mcultura.gob.pe

Administración: Dirección Regional de Cultura Ayacucho

Pertenece al Sistema Nacional de Museos del Estado.





Museo de Sitio Wari (Ayacucho)

Museo de Sitio Wari

Colección: Arqueológica

Descripción: El museo exhibe bienes culturales procedentes de las excavaciones arqueológicas en la zona arqueológica monumental Wari: cerámicas, líticos, textiles, monolitos, entre otros; así como textos explicativos sobre la cultura Wari, un plano y fotografías de los sectores que lo integran.

Región: Ayacucho

Provincia: Huamanga

Distrito: Quinua

Dirección: Complejo Arqueológico de Wari.
Km. 23 Carretera Ayacucho - Quinua.

Teléfono: (066) 312056

Horario: martes a domingo de
9.00 a.m. a 5.00 p.m.

Email: ayacucho@mcultura.gob.pe

Administración: Dirección Regional de
Cultura Ayacucho

Pertenece al Sistema Nacional de Museos del Estado.



Museo Histórico Mariscal Andrés A. Cáceres

Colección: Histórico-artística

Descripción: Ubicado en la Casa Colonial de Vivanco, monumento histórico civil de Ayacucho, el museo tiene diez salas de exposición. En una de ellas presenta los efectos personales y pertenencias bélicas del Mariscal Andrés A. Cáceres, héroe de la Guerra con Chile del año 1879, y objetos recuperados de la guerra. Asimismo, presenta bienes culturales de época de la Colonia como pinturas y mobiliario.

Región: Ayacucho

Provincia: Huamanga

Distrito: Ayacucho

Teléfono: (066) 836166

Dirección: Jr. 28 de Julio 508

Horario: lunes a viernes de 9:00 a.m. a 1:00 p.m. y de 3:00 p.m. a 5:00 p.m., sábados de 9:00 a.m. a 1:00 p.m.

Administración: Segunda División de Infantería Militar de Ayacucho

Museo Histórico Regional “Hipólito Unanue”

Colección: Arqueológica e histórico-artística

Descripción: El museo presenta el proceso cultural del Perú, especialmente de Ayacucho, desde hace aproximadamente 15 mil años; la influencia de la Cultura Chavín; el florecimiento de la cultura regional Huarpa; el surgimiento de la cultura Wari, hasta la llegada de los Incas. Asimismo, cuenta con una colección de bienes culturales histórico-artísticos.

Región: Ayacucho

Provincia: Huamanga

Distrito: Ayacucho

Dirección: Av. Independencia 502

Teléfono: (066) 312056

Horario: martes a domingo de

9:00 a.m. a 5:00 p.m.

Email: ayacucho@mcultura.gob.pe

Administración: Dirección Regional de Cultura Ayacucho

Pertenece al Sistema Nacional de Museos del Estado.







GUÍA DE MUSEOS, DEL PERÚ

Cajamarca

Museo Arqueológico Horacio Urteaga - Universidad Nacional de Cajamarca

Colección: Arqueológica

Descripción: Exhibe bienes arqueológicos de las culturas regionales.

Región: Cajamarca

Provincia: Cajamarca

Distrito: Cajamarca

Teléfono: (076) 340440

Dirección: Jr. Del Batán 289

Horario: lunes a viernes de
8:00 a.m. a 2:00 p.m.

Administración: Universidad Nacional
de Cajamarca



Museo Botánico Herbario - Universidad Nacional de Cajamarca

Colección: Ciencias naturales

Descripción: El museo posee un herbario de especímenes de la región.

Región: Cajamarca

Provincia: Cajamarca

Distrito: Cajamarca

Dirección: Av. Atahualpa N° 1050, Ciudad Universitaria, Departamento Académico de Ciencias Biológicas, Universidad Nacional de Cajamarca

Horario: lunes a viernes de 8:00 a.m. a 2:00 p.m.

Administración: Universidad Nacional de Cajamarca

Museo de Antropología e Historia - Bambamarca

Colección: Arqueológica e histórico-artística

Descripción: El museo exhibe bienes culturales prehispánicos donados por los pobladores, como cerámica, restos humanos, metales, textiles y minerales; así como una colección de fotografías y obras del artista Glicerio Villanueva Medina.

Región: Cajamarca

Provincia: Hualgayoc

Distrito: Bambamarca

Dirección: Jaime de Martínez 460

Teléfono: (076) 353015

Horario: lunes a sábado de 9:00 a.m. a 5:00 p.m.

Web: www.itlbambamarca.com

Administración: Instituto Tiempo Libre

Museo de Arqueología y Etnografía del Complejo Monumental Belén

Colección: Arqueológica, histórico-artística y etnográfica

Descripción: El Complejo Monumental Belén, de época colonial, está construido sobre estructuras Inca que pueden apreciarse durante el recorrido. En las salas se exponen bienes culturales prehispánicos como textiles, cerámicas y piezas líticas; y tejidos de la época virreinal. Una pequeña colección etnográfica de la región conformada por instrumentos de agricultura, ganadería, instrumentos musicales, gastronomía, vestimenta típica, entre otros, complementan la muestra.

Región: Cajamarca

Provincia: Cajamarca

Distrito: Cajamarca

Dirección: Jr. Belén s/n

Teléfono: (076) 362601

Horario: martes a domingo de

8:30 a.m. a 1:00 p.m. y de

2:30 p.m. a 6:00 p.m.

Email: cajamarca@mcultura.gob.pe

Administración: Dirección Regional de Cultura Cajamarca

Pertenece al Sistema Nacional de Museos del Estado.





Museo de Arte Religioso del Convento San Francisco

Colección: Histórico-artística

Descripción: El museo, ubicado en el Convento de San Francisco, alberga una colección de pinturas de la orden franciscana, esculturas y mobiliario del periodo virreinal.

Región: Cajamarca

Provincia: Cajamarca

Distrito: Cajamarca

Dirección: Jr. Dos de Mayo 435

Teléfono: (076) 362994

Horario: lunes a sábado de
9:00 a.m. a 5:00 p.m.

Administración: Convento San Francisco



Museo de Geología y Edafología - Universidad Nacional de Cajamarca

Colección: Paleontología y ciencias naturales

Descripción: La colección del museo contiene una variedad de piezas minerales, rocas y fósiles.

Región: Cajamarca

Provincia: Cajamarca

Distrito: Cajamarca

Dirección: Av. Atahualpa N° 1050, Ciudad Universitaria, Gabinete Geología, Universidad Nacional de Cajamarca

Horario: lunes a viernes de 8:00 a.m. a 2:00 p.m.

Administración: Universidad Nacional de Cajamarca

Museo de Herramientas Andinas - Universidad Nacional de Cajamarca

Colección: Arqueológica y etnográfica

Descripción: El museo exhibe herramientas de época prehispánica, colonial y republicana.

Región: Cajamarca

Provincia: Cajamarca

Distrito: Cajamarca

Dirección: Av. Atahualpa N° 1050, Ciudad Universitaria, Pabellón Agronomía, Universidad Nacional de Cajamarca

Teléfono: (076) 367802 / (076) 361667

Horario: lunes a viernes de 8:00 a.m. a 2:00 p.m.

Administración: Universidad Nacional de Cajamarca

Museo de la Marioneta

Colección: Artística

Descripción: Presenta aproximadamente ciento cincuenta marionetas del artista cajamarquino Manuel Nicanor Taica. La colección del museo se inició en 1880 con las marionetas que formaron parte del teatro de marionetas de ese entonces.

Región: Cajamarca

Provincia: Cajamarca

Distrito: Cajamarca

Dirección: Jr. Silvia Santisteban 934

Horario: lunes a viernes de 9:00 a.m. a 7:00 p.m.

Email: museodelamarioneta1@hotmail.com

Museo de Sitio de San Isidro

Colección: Arqueológica

Descripción: El museo alberga bienes culturales arqueológicos recuperados durante los trabajos realizados en el área que hoy ocupa la Represa de Gallito Ciego.

Región: Cajamarca

Provincia: Contumazá

Distrito: Yonán

Dirección: Jirón Junín 105, Plaza de Armas s/n

Teléfono: (076) 576023

Horario: lunes a viernes de 7:00 a.m. a 1:00 p.m. y de 4:00 p.m. a 6:30 p.m.

Administración: Institución Educativa San Isidro

Museo de Zoología - Universidad Nacional de Cajamarca

Colección: Ciencias naturales

Descripción: La colección está compuesta por especies animales taxidermizadas de la región de Cajamarca.

Región: Cajamarca

Provincia: Cajamarca

Distrito: Cajamarca

Dirección: Av. Atahualpa N° 1050, Ciudad Universitaria

Teléfono: (076) 367802 / (076) 361667

Horario: lunes a viernes de 8:00 a.m. a 2:00 p.m.

Administración: Universidad Nacional de Cajamarca

Museo del Instituto Pedagógico Nuestra Señora de Chota

Colección: Arqueológica

Descripción: Ubicado en el edificio del Instituto Superior Pedagógico “Nuestra Señora de Chota”, este museo expone bienes culturales de cerámica de culturas prehispánicas de Cajamarca y de otras regiones de la costa.

Región: Cajamarca

Provincia: Chota

Distrito: Chota

Dirección: Atahualpa 106

Teléfono: (076) 351034

Horario: lunes a viernes de 9:00 a.m. a 1:00 p.m.

Administración: Instituto Pedagógico Nuestra Señora de Chota

Museo Entomológico - Universidad Nacional de Cajamarca

Colección: Ciencias naturales

Descripción: El museo tiene una colección de insectos del Perú y en especial de Cajamarca.

Región: Cajamarca

Provincia: Cajamarca

Distrito: Cajamarca

Dirección: Av. Atahualpa N° 1050, Ciudad Universitaria, Pabellón de Agronomía, Universidad Nacional de Cajamarca

Teléfono: (076) 367802 / (076) 361667

Horario: lunes a viernes de 8:00 a.m. a 2:00 p.m.

Administración: Universidad Nacional de Cajamarca

Museo Escolar Los Faicales

Colección: Arqueológica

Descripción: Está ubicado dentro del Colegio Tito Cusi Yupanqui, exhibe bienes culturales arqueológicos líticos y cerámica de las culturas de la costa norte peruana. Asimismo, presenta fósiles de especies animales y plantas.

Región: Cajamarca

Provincia: San Ignacio

Distrito: San Ignacio

Dirección: Av. San Ignacio 250

Teléfono: (076) 356084

Horario: lunes a viernes de 9:00 a.m. a 2:00 p.m.

Administración: Colegio Tito Cusi Yupanqui

Pertenece al Sistema Nacional de Museos del Estado.

Museo Huauco

Colección: Arqueológica, paleontológica y etnográfica

Descripción: Presenta una colección de fósiles, así como bienes culturales arqueológicos de cerámica y líticos. Asimismo, en el museo se pueden apreciar bienes etnográficos de la región.

Región: Cajamarca

Provincia: Celendín

Distrito: Sucre

Dirección: Jr. Simón Bolívar 211

Teléfono: (076) 552096

Horario: lunes a viernes de
8:30 a.m. a 2:30 p.m.

Pertenece al Sistema Nacional de Museos del Estado.



Museo I.S.P. Hno. Victorino Elorz Goicochea

Colección: Arqueológica y ciencias naturales

Descripción: El museo exhibe bienes culturales prehispánicos así como especies animales de diversas regiones ecológicas; y se explica las etapas del desarrollo humano.

Región: Cajamarca

Provincia: Cajamarca

Distrito: Cajamarca

Dirección: Av. El Maestro 290

Teléfono: (076) 362968

Horario: Previa cita

Web: www.isepvictorinoelorz.edu.pe

Administración: Instituto Superior Pedagógico Hermano Victorino Elorz Goicochea



Museo Kuntur Wasi

Colección: Arqueológica

Descripción: El museo exhibe bienes culturales procedentes de las investigaciones arqueológicas en el sitio de Kuntur Wasi como: cerámicas, piezas metálicas, líticas y óseas. Asimismo, presenta planos y fotografías de los trabajos de investigación realizados por la Universidad de Tokio en dicho lugar.

Región: Cajamarca

Provincia: San Pablo

Distrito: San Pablo

Dirección: Avenida del Museo s/n
Centro Poblado Kuntur Wasi

Horario: martes a domingo de
9:00 a.m. a 5:00 p.m.

Administración: Comunidad del poblado
de Kuntur Wasi





Museo Arqueológico Kuntur Wasi (Cajamarca)

Museo Regional Hermógenes Mejía Solf

Colección: Arqueológica, paleontológica y etnográfica

Descripción: El museo expone una colección de bienes culturales arqueológicos de cerámica, material orgánico y lítico de las culturas de la región; así como fósiles procedentes del Alto Marañón. Posee una colección numismática, una muestra sobre medicina tradicional y bienes culturales etnográficos.

Región: Cajamarca

Provincia: Jaén

Distrito: Jaén

Dirección: Av. Hermógenes Mejía s/n

Teléfono: (076) 434118

Horario: lunes a sábado de 9:00 a.m. a 5:00 p.m.

Web: www.museohermogenesmejiasolf.com

Administración: Instituto de Educación Superior Tecnológico Público 4 de junio de 1821

Museo Yachaywasi

Colección: Arqueológica, histórico-artística y paleontológica

Descripción: La colección del museo está conformada por bienes culturales de cerámica, metal y textil; instrumentos musicales; obras de arte religioso y otros de época colonial. Además posee una colección de fósiles.

Región: Cajamarca

Provincia: San Pablo

Distrito: Cajabamba

Dirección: Jr. Bolognesi 849

Teléfono: (076) 551329

Horario: lunes a viernes de
9:00 a.m. a 5:00 p.m.





GUÍA DE MUSEOS, DEL PERÚ

Callao

Museo de Bomberos Voluntarios del Perú “Brigadier C.B.P. Ezio Massa Capurro”

Colección: Histórica

Descripción: Nombrado en honor a Ezio Massa Capurro, quien prestó servicio en esta institución por más de 78 años y es considerado el bombero más antiguo del Perú, este museo la historia y antecedentes de los bomberos en el país.

Región: Callao

Provincia: Callao

Distrito: Bellavista

Dirección: Av. Alejandro Granda 3ra. Cuadra s/n

Teléfono: (01) 4290318

Horario: lunes a sábado de 9:00 a.m. a 5:00 p.m.

Administración: Compañía de Bomberos Voluntarios Italia Nro. 5

Museo de la Fuerza de Aviación Naval

Colección: Histórica

Descripción: Presenta modelos a escala de la evolución de aeronaves con las que ha contado la Fuerza Aérea del Perú.

Región: Callao

Provincia: Callao

Distrito: Callao

Dirección: Av. Faucett s/n – Callao (antes del Aeropuerto)

Teléfono: (01) 6137100

Horario: Lunes a viernes de 8:00 a.m. a 5:00 p.m. (previa cita)

Administración: Fuerza Aérea del Perú

Museo de Sitio Naval Submarino Abtao

Colección: Histórica e industrial.

Descripción: Único museo de su tipo en Sudamérica. Presenta la evolución histórica de los submarinos en el Perú desde el año 1912. La visita en el interior se inicia por el compartimento de torpedos y continúa por los compartimentos de baterías de proa, puesto central, baterías de popa, máquinas y motores. También pueden apreciarse los tubos lanzatorpedos, periscopios, computadora de control de tiro, timones, casilleros, camas, compresoras de aire, eyector de señales, cocina, comedor, enfermería, radar y estación de radio. Además, en uno de los compartimentos se efectúa la recreación en audio y luces de un combate submarino contra una fuerza enemiga de superficie.

Región: Lima

Provincia: Callao

Distrito: Callao

Dirección: Av. Jorge Chávez 120-A

Teléfono: (01) 7956900

Horario: martes a domingo de 9:30 a.m. a 4:30 p.m.

Email: museo.abtao@hotmail.com / reservas.abtao@hotmail.com

Web: www.submarinoabtao.com

Administración: Asociación de Oficiales Submarinistas del Perú





Museo del Ejército Real Felipe (Callao)

Museo del Ejército Fortaleza Real Felipe

Colección: Arqueológica, histórica

Descripción: La fortaleza del Real Felipe, edificada en el siglo XVIII, es una de las pocas obras de arquitectura militar en el país y la más grande que construyeron los españoles en América del Sur. Convertida hoy en museo, la construcción con forma pentagonal abre sus puertas y permite al visitante sumergirse en la época colonial. Ofrece un recorrido por la historia del Ejército del Perú y sus héroes. En su colección se aprecian armas de guerra, uniformes, medallas, la bandera nacional, entre otros bienes culturales.

Región: Callao

Provincia: Callao

Distrito: Callao

Dirección: Fortaleza del Real Felipe s/n.
Plaza Independencia

Teléfono: (01) 4290532

Horario: lunes a domingo de
9:00 a.m. a 4:00 p.m. Incluidos feriados.

Web: www.museodelejercito.com.pe

Administración: Ejército del Perú

Pertenece al Sistema Nacional de Museos del Estado.



Museo Naval “Capitán de Navío Julio José Elías Murguía” - sede Callao

Colección: Arqueológica, histórica

Descripción: Está situado en el centro histórico del Callao y ofrece al visitante la historia naval peruana. Dos salas se explica la diversidad del mar peruano y las técnicas de navegación; y otra está dedicada a la Guerra del Pacífico y al máximo héroe Miguel Grau.

Región: Callao

Provincia: Callao

Distrito: Callao

Dirección: Jirón José Gálvez 123
inmediaciones de la Plaza Grau

Teléfono: (01) 6136868 anexo 6794

Horario: martes a viernes de 9:00 a.m. a 2:00 p.m.; sábados de 9:00 a.m. a 3:00 p.m.; domingos de 9:00 a.m. a 4:00 p.m.

Email: informes@museonaval.com.pe

Web: www.museonaval.com.pe

Administración: Marina de Guerra del Perú

Pertenece al Sistema Nacional de Museos del Estado.





The background image shows a museum gallery with a warm yellow wall. On the left, a wooden cabinet with a small plaque on top is visible. Two framed artworks are mounted on the wall. The larger one on the right has a decorative, ornate frame. The text 'GUÍA DE MUSEOS DEL PERÚ' is overlaid in the top right corner in a bold, sans-serif font. The word 'Cusco' is written vertically in white at the bottom right.

GUÍA DE
MUSEOS
DEL **PERÚ**

Cusco

Iglesia de la Compañía

Colección: Histórico-artística

Descripción: Considerado Patrimonio Cultural de la Nación, exhibe una colección de arte religioso de época colonial, como pinturas, esculturas y tallas en madera y maguey, así como mobiliario eclesial. Destaca en la colección el lienzo del “Matrimonio de Martín de Loyola con la Ñusta Beatriz Clara Coya” y el lienzo del “Señor de Burgos”.

Región: Cusco

Provincia: Cusco

Distrito: Cusco

Dirección: Plaza de Armas

Teléfono: (084) 246799

Horario: lunes a domingo de

9:00 a.m. a 11:30 a.m. y de

1:00 p.m. a 5:30 p.m.

Email: informes@cuscovirreinal.com

Web: www.cuscovirreinal.com

Administración: Servicios Múltiples
Pedro Arrube (SEMPA)



Museo Comunitario de Pisac

Colección: Etnográfica y arqueológica

Descripción: En dos de sus salas se aprecia la representación del proceso de producción de los textiles y la elaboración de cerámica. Asimismo, el museo exhibe una colección de bienes culturales arqueológicos de cerámica, líticos, textiles y restos humanos; complementa la exposición una recreación de la estructura de un entierro Inca.

Región: Cusco

Provincia: Calca

Distrito: Písac

Dirección: Esquina Av. Amazonas y Av. Federico Zamalloa

Teléfono: (084) 974757466 / (084) 9051316

Horario: lunes a domingo de 8:00 a.m. a 5:00 p.m.

Email: museopisac@gmail.com

Administración: Asociación Museo Comunitario de Pisac





Museo Comunitario de Pisac (Cusco)

Museo de Arte Contemporáneo

Colección: Artística

Descripción: El museo se encuentra ubicado en el inmueble de la Municipalidad Provincial de Cusco y tiene tres salas de exposición temporal en las que se exhiben pinturas, imaginería, esculturas y piezas textiles de artistas locales contemporáneos.

Región: Cusco

Provincia: Cusco

Distrito: Cusco

Dirección: Plaza Regocijo s/n

Teléfono: (084) 240006; (084) 231591

Horario: lunes a viernes: 9:00 a.m. a 6:00 p.m.
y sábados de 8:00 a.m. a 5:00 p.m.

Email: museomunicusco@hotmail.com

Web: www.municusco.gob.pe

Administración: Municipalidad Provincial del Cusco



Museo de Arte Niños Andinos Irqui Yachay

Colección: Artística

Descripción: Presenta trajes típicos, dibujos, obras de arte de niños y material pedagógico.

Región: Cusco

Provincia: Cusco

Distrito: Cusco

Dirección: Av. Regional N° 820-B

Teléfono: (084) 241416

Horario: lunes a viernes 10:00 a.m. a 1:00 p.m. y de 2:00 p.m. a 5:00 p.m.

Email: yupaychay@speedy.com.pe

Web: www.aylluyupaychay.org

Administración: Asociación Ayllu Yupaychay

Museo de Arte Popular del Instituto Americano de Arte

Colección: Histórico-artística

Descripción: La colección del museo está distribuida en dos salas de exposición permanente y comprende bienes culturales de arte popular, esculturas, fotografías antiguas del Cusco y pintura cusqueña contemporánea. Destaca en la colección las producciones artísticas de las familias Mendivil, Mérida, Olave, Maxi Sierra, entre otros.

Región: Cusco

Provincia: Cusco

Distrito: Cusco

Dirección: Av. El Sol N° 103 (Sótano Galerías Turísticas de la Municipalidad Provincial de Cusco)

Teléfono: (084) 258089

Horario: lunes a sábado de 09:00 a.m. a 6:00 p.m., domingos de 8:00 a 1:00 p.m.

Administración: Instituto Americano de Arte



Museo de Arte Precolombino

Colección: Arqueológica e histórico-artística

Descripción: El museo está ubicado en la Casa Cabrera, reconocida como Patrimonio Cultural de la Nación. Posee una colección de bienes culturales arqueológicos distribuidos en once salas referidas al periodo formativo, culturas Nasca, Moche, Wari, Chimú, Chancay e Inca. También cuenta con salas de joyería en concha y hueso, salas de madera, oro y plata.

Región: Cusco

Provincia: Cusco

Distrito: Cusco

Dirección: Plaza de las Nazarenas 231

Teléfono: (084) 233210

Horario: lunes a domingo de

8:00 a.m. a 10:00 p.m.

Email: amap@infonegocio.net.pe

Web: www.map.museolarco.org

Administración: BBVA Continental -
Museo Larco



Museo de Arte Religioso del Palacio Arzobispal

Colección: Histórico-artística

Descripción: El edificio del museo, considerado Patrimonio Cultural de la Nación, conserva las bases de una edificación Inca. Tiene catorce salas en las que se exponen obras de arte como el “Cristo Crucificado” de Alonso el Cano, conocido como el Granadino; la colección de lienzos sobre “Los Signos Zodiacales” de Diego Quispe Tito; la colección del “Corpus Christi” de autor anónimo; pinturas del maestro cusqueño Marcos Zapata; una pintura ayacuchana y una pintura quiteña, estas dos últimas con marcos de plata repujada; asimismo presenta casullas, una capa pluvial bordadas en hilos de oro y plata, esculturas, tallas en madera, entre otras obras de arte religioso colonial.

Región: Cusco

Provincia: Cusco

Distrito: Cusco

Dirección: Calle Hatun Rumiyoc s/n

Teléfono: (084) 246799

Horario: lunes a domingo de
10:00 a.m. a 6:00 p.m.

Email: informes@cuscovirreinal.com

Web: www.cuscovirreinal.com

Administración: Circuito Religioso del Cusco



Museo de Historia Natural

Colección: Ciencias naturales

Descripción: Ubicado en el paraninfo universitario, el museo exhibe en dos salas una colección de especies de fauna silvestre taxidermizada, restos fósiles y minerales de la región. Destaca en la colección el Gallito de las Rocas, ave representativa de la Selva Alta del Perú.

Región: Cusco

Provincia: Cusco

Distrito: Cusco

Dirección: Plaza de Armas s/n (Local del Paraninfo Universitario)

Teléfono: (084) 272864

Horario: lunes a viernes de 08:30 a.m. a 5:00 p.m.

Administración: Universidad Nacional San Antonio Abad del Cusco

Museo de la Catedral de Cusco

Colección: Histórico-artística

Descripción: El templo, construido sobre el palacio del Inca Wiracocha, declarado Patrimonio Cultural de la Nación, presenta una colección de alrededor de trescientas pinturas, esculturas y tallas de la Escuela Cusqueña del siglo XVII, así como platería, mobiliario y ornamentos litúrgicos, destaca la carroza de plata cusqueña y los lienzos de “La última Cena” de Marcos Zapata y “El Señor de los Temblores” de autor anónimo. Sobresale en este conjunto el coro, la sacristía y el altar mayor construido a finales del siglo XVIII que está recubierto por láminas de plata.

Región: Cusco

Provincia: Cusco

Distrito: Cusco

Dirección: Plaza de Armas

Teléfono: (084) 246799

Horario: lunes a domingo de
10:00 a.m. a 4:00 p.m.

Email: informes@cuscovirreinal.com

Web: www.cuscovirreinal.com

Administración: Circuito Religioso del Cusco



Museo de la Coca

Colección: Etnográfica

Descripción: Ubicado en una casona antigua, dispone de tres salas de exposición permanente. Mediante paneles explica el uso de la coca en la medicina tradicional. Asimismo, presenta bienes culturales de cerámica, textil y líticos.

Región: Cusco

Provincia: Cusco

Distrito: Cusco

Dirección: Calle Suytaqhato 705

Horario: lunes a domingo de
9:00 a.m a 9:00 p.m.

Email: museodelacoca@hotmail.com

Web: www.museodelacocaperu.com





Museo de Sitio Chinchero

Colección: Arqueológica y etnográfica

Descripción: La mayor parte de bienes culturales que exhibe este museo proviene de las investigaciones arqueológicas desarrolladas en la zona. Posee metales, cerámica ceremonial y utilitaria, morteros y una escultura lítica que representa un puma. La colección etnográfica está conformada por instrumentos de labranza, textiles y vestimenta típica de la zona.

Región: Cusco

Provincia: Urubamba

Distrito: Chinchero

Dirección: Plazoleta del Conjunto Arqueológico de Chincheros

Teléfono: (084) 223245

Horario: martes a domingo de 9:00 a.m. a 7:00 p.m.

Email: museos@drc-cusco.gob.pe

Administración: Dirección Regional de Cultura Cusco

Pertenece al Sistema Nacional de Museos del Estado.



Museo de Sitio “Manuel Chávez Ballón”

Colección: Arqueológica

Descripción: El museo se ubica a 1.7 km. de Aguas Calientes. La exhibición comprende cerámica, líticos, metales, osamentas, entre otros, procedentes de las investigaciones realizadas en el Santuario Histórico de Machu Picchu.

Región: Cusco

Provincia: Urubamba

Distrito: Machu Picchu

Dirección: Altura del Antiguo Puente Ruinas, km. 112 vía férrea

Teléfono: (084) 211067

Horario: lunes a domingo de

9:00 a.m. a 4:30 p.m.

Email: museodesitiomapi@drc-cusco.gob.pe

Administración: Parque Arqueológico Nacional de Machu Picchu

Pertenece al Sistema Nacional de Museos del Estado.





MUSEO
DE SITIO
MANUEL CHÁVEZ
BALLÓN

Museo de Sitio "Manuel Chávez Ballón" (Cusco)

Museo de Sitio Pikillacta

Colección: Paleontológica y arqueológica

Descripción: Presenta información sobre la zona arqueológica monumental, mapas, fotografías y bienes culturales recuperados en dicho lugar. Destaca la osamenta de un animal prehistórico y su caparazón.

Región: Cusco

Provincia: Cusco

Distrito: Lucre

Dirección: Parque Arqueológico Pikillacta

Teléfono: (084) 683467

Horario: lunes a domingo

7:00 a.m. a 5:30 p.m.

Administración: Dirección Regional de Cultura Cusco



Museo del Banco Scotiabank

Colección: Arqueológica

Descripción: Las salas de exposición del museo se encuentran dentro de una casona colonial construida sobre muros Inca. Se exhiben bienes culturales arqueológicos de cerámica y metal, así como piezas de arte contemporáneo.

Región: Cusco

Provincia: Cusco

Distrito: Cusco

Dirección: Calle Maruri N° 315

Teléfono: (084) 264300

Horario: lunes a viernes 9:00 a.m. a 6:00 p.m.

Administración: Banco Scotiabank

Museo de Sitio del Qoricancha

Colección: Arqueológica

Descripción: El museo se ubica en el sótano de la explanada del complejo arqueológico Qoricancha. Se encuentra distribuido en cinco sales de exhibición permanentes que contienen los bienes culturales recuperados en las investigaciones arqueológicas realizadas en el sitio, así como algunos bienes de cerámica colonial.

Región: Cusco

Provincia: Cusco

Distrito: Cusco

Dirección: Av. El Sol s/n

Horario: lunes a sábado de

9:00 a.m. a 6:00 p.m.,

domingos de 9:00 a.m. a 12:00 m.

Administración: Municipalidad Provincial de Cusco

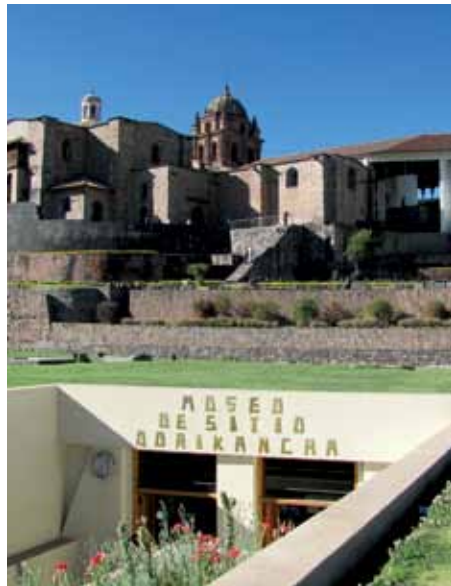

Museo del Convento de La Merced

Colección: Histórico-artística

Descripción: Convento de arquitectura colonial considerado Patrimonio Cultural de la Nación. El museo se encuentra distribuido en cinco salas que muestran una colección de pinturas, esculturas, ornamentos e indumentaria religiosa; así como mobiliario y objetos litúrgicos, donde resalta la Custodia de La Merced, de estilo barroco, elaborada en oro con incrustaciones de piedras preciosas.

Región: Cusco

Provincia: Cusco

Distrito: Cusco

Dirección: Calle Mantas 121

Teléfono: (084) 231821

Horario: lunes a sábado de
8:00 a.m. a 5:00 p.m.

Administración: Comunidad Mercedaria



Museo del Convento de San Francisco

Colección: Histórico-artística

Descripción: Ubicado en un convento de arquitectura colonial reconocido como Patrimonio Cultural de la Nación, el museo se distribuye en tres salas de exposición permanente con pinturas de la Escuela Cusqueña alusivas a la vida de San Francisco, esculturas y tallas en madera, así como ornamentos litúrgicos. Destaca en la colección el lienzo “Árbol Genealógico de la Orden Franciscana” de Juan Espinoza de los Monteros, considerada la pintura más grande de América.

Región: Cusco

Provincia: Cusco

Distrito: Cusco

Dirección: Plazoleta San Francisco s/n

Teléfono: (084) 221361

Horario: lunes a viernes de 9:00 a.m. a 12:00 p.m. y 3:00 p.m. a 5:00 p.m.,
sábados de 9:00 a.m. a 12:00 p.m.

Administración: Comunidad Franciscana



Museo del Convento Santo Domingo

Colección: Histórico-artística

Descripción: El convento de arquitectura colonial se ubica en el Templo Qoricancha, uno de los recintos religiosos más importante de los Incas, razón por la que es considerado Patrimonio Cultural de la Nación. El museo está distribuido en tres salas de exposición permanente y dos salas de exposición temporal. Posee una colección de arte virreinal que incluye pinturas, vestimentas y objetos litúrgicos, así como obras de arte contemporáneo. Destaca en la colección el lienzo “El Encuentro de Atahualpa con los españoles en Cajamarca”.

Región: Cusco

Provincia: Cusco

Distrito: Cusco

Dirección: Plazoleta Santo Domingo s/n.

Teléfono: (084) 249178

Horario: lunes a domingo de 8:30 a.m. a 5:30 p.m., domingos de 2:00 p.m. a 5:00 p.m.

Administración: Comunidad Religiosa de Santo Domingo





A wall of text, likely a historical document or a list of names, displayed in a museum setting. The text is arranged in several columns and is illuminated by a spotlight.



Museo Histórico Regional

Colección: Arqueológica, histórico-artística y etnográfica

Descripción: El museo ocupa la casa del cronista mestizo Inca Garcilaso de la Vega. En sus catorce salas se exhiben bienes culturales arqueológicos, etnográficos e histórico-artísticos, entre los que destacan pinturas de la Escuela Cusqueña.

Región: Cusco

Provincia: Cusco

Distrito: Cusco

Dirección: Calle Heladeros s/n Casa del Inca Garcilaso de la Vega

Teléfono: (084) 223245

Horario: lunes a sábado de 8:00 a.m. a 6:00 p.m.; domingos de 9:00 a.m. a 1:00 p.m.

Email: museos@drc-cusco.gob.pe

Administración: Dirección Regional de Cultura Cusco

Pertenece al Sistema Nacional de Museos del Estado.



Museo Inka

Colección: Arqueológica, histórico-artística y etnográfica

Descripción: El inmueble conocido como Casa del Almirante, declarado Patrimonio Cultural de la Nación, alberga al museo, que dispone de dieciséis salas de exposición permanente y dos salas de exposición temporal. Se exhibe una colección de bienes culturales arqueológicos de cerámica, textiles, líticos, metales y restos óseos humanos. Destaca la colección de queros y las momias ubicadas en la sala denominada Malkiwasi. Asimismo, presenta esculturas, tallas y pinturas de la Escuela Cusqueña, que incluye los retratos de los incas y curacas del siglo XVII.

Región: Cusco

Provincia: Cusco

Distrito: Cusco

Dirección: Cuesta Almirante 103

Teléfono: (084) 237380

Horario: lunes a viernes de 8:00 a.m. a 6:00 p.m., sábados de 8:00 a.m. a 4:00 p.m.

Administración: Universidad Nacional San Antonio Abad del Cusco



Museo Machupicchu

Colección: Arqueológica e histórico-artística

Descripción: Está situado en la Casa Concha, inmueble declarado Patrimonio Cultural de la Nación. Cuenta con once salas de exposición permanente y una sala de exposición temporal. Presenta la colección de bienes culturales provenientes del Santuario Histórico de Machu Picchu devueltos por la Universidad de Yale, tales como cerámica, líticos, metal y restos óseos humanos. Del mismo modo, exhibe fotografías y una maqueta interactiva del Santuario Histórico de Machupicchu.

Región: Cusco

Provincia: Cusco

Distrito: Cusco

Dirección: Calle Santa Catalina Ancha S/N

Teléfono: (084) 255535

Horario: lunes a domingo de

9:00 a.m. a 5:00 p.m.

Email: museocasaconcha@unsaac.edu.pe

Administración: Universidad Nacional San Antonio Abad del Cusco



Museo Piedras Sagradas – Waro

Colección: Arqueológica

Descripción: El museo contiene piezas líticas ceremoniales como mesas, jwayos, kuyas, qonopas, litoesculturas, entre otras. También muestra la recreación de la tumba de un personaje con deformación craneana, que fue encontrado en el cerro Wiracochan.

Región: Cusco

Provincia: Cusco

Distrito: Quispicanchis

Dirección: Plaza de Armas de Huaró

Teléfono: (084) 501582

Horario: lunes a sábado de 8:00 a.m. a 4:30 p.m.

Administración: Municipalidad Distrital de Huaró

Museo Santa Catalina

Colección: Histórico-artística

Descripción: El convento fue construido en 1601 sobre el Acllahuasi Inca o Casa de las Escogidas. A partir de 1975 expone su colección de lienzos de la Escuela Cusqueña en la cual destacan pinturas de la vida de Santa Rosa de Lima, Virgen María con San José, San Juan, La Asunción de la Virgen, San Rafael Arcángel, obras de Marcos Ribera, Francisco Padilla y Diego Quispe Tito, entre otros; asimismo, el museo exhibe platería, porcelana y mobiliario de época colonial.

Región: Cusco

Provincia: Cusco

Distrito: Cusco

Dirección: Plazoleta Santa Catalina

Horario: lunes a sábado de 9:00 a.m. a 5:30 p.m. y domingos de 2:00 p.m. a 5:00 p.m.

Administración: Convento de Santo Domingo

Pertenece al Sistema Nacional de Museos del Estado.





MONASTERIO
DE SANTA CATALINA
DE SENA



Museo Santa Catalina (Cusco)

Museo Taki

Colección: Etnográfica

Descripción: El museo posee una sala de exposición permanente en la que se aprecian instrumentos musicales andinos y amazónicos. Además dispone de una biblioteca, un archivo de música étnica y una videoteca.

Región: Cusco

Provincia: Cusco

Distrito: Cusco

Dirección: Calle Pumakurco 519

Teléfono: (084) 683467

Horario: lunes a sábado 9:00 a.m. a 9:00 p.m.

Email: institutotaki@gmail.com

Web: www.institutotaki.blogspot.com

Administración: Instituto Andino Amazónico de Cultura y Desarrollo Social Taki



Templo de San Blas

Colección: Histórico-artística

Descripción: El templo, declarado Patrimonio Cultural de la Nación, fue edificado en el año 1562. Fue una de las primeras parroquias del Cusco. Posee una colección de esculturas, tallas en madera, ornamentos religiosos y pinturas sobre la vida de San Blas del cusqueño Fabián Pérez de Medina y “La Virgen del Buen Suceso”. Destaca el púlpito tallado en una sola pieza de madera de cedro de estilo barroco.

Región: Cusco

Provincia: Cusco

Distrito: Cusco

Dirección: Plazoleta de San Blas

Teléfono: (084) 246799

Horario: lunes a domingo de

8:00 a.m. a 6:00 p.m.

Email: informes@cuscovirreinal.com

Web: www.cuscovirreinal.com

Administración: Circuito Religioso del Cusco







GUÍA ^{DE}
MUSEOS,
DEL **PERÚ**

Huancavelica

Museo Arqueológico “Samuel Humberto Espinoza Lozano”

Colección: Arqueológica e histórico-artística

Descripción: El museo fue creado por iniciativa de los pobladores, gracias a la donación de la colección privada del investigador Samuel Humberto Espinoza Lozano, discípulo de Julio C. Tello. La colección está compuesta por restos humanos, artefactos líticos, monolitos, cerámicas, textiles y metales. Tiene dos salas de exhibición permanente con fotografías de sitios arqueológicos y dioramas que representan la geografía de la región.

Región: Huancavelica

Provincia: Huaytará

Distrito: Huaytará

Dirección: Jr. 24 de Junio s/n, Huaytará

Teléfono: (067) 453420

Horario: martes a domingo de

9:00 a.m. a 5:00 p.m.

Email: huancavelica@mcultura.gob.pe

Administración: Dirección Regional de Cultura Huancavelica

Pertenece al Sistema Nacional de Museos del Estado.

Museo Regional “Daniel Hernández Morillo”

Colección: Arqueológica, histórico-artístico y etnográfica

Descripción: El museo comprende dos salas de exposición que exhiben bienes culturales de la región. Muestra una gigantografía que detalla la zona arqueológica Inca Huasi - Huaytará y la recreación de un entierro prehispánico.

Región: Huancavelica

Provincia: Huancavelica

Distrito: Huancavelica

Dirección: Plazoleta de San Juan de Dios s/n

Teléfono: (067) 453420

Horario: martes a domingo de

9:00 a.m. a 5:00 p.m.

Email: huancavelica@mcultura.gob.pe

Administración: Dirección Regional de Cultura Huancavelica

Pertenece al Sistema Nacional de Museos del Estado.

VERTICAL COLONIAL MUSEUM

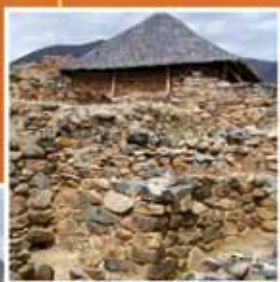



GUÍA DE
MUSEOS
DEL **PERÚ**

Huánuco

Museo de Churubamba

Colección: Arqueológica

Descripción: El museo contiene una sala de exposición en donde se presenta la colección de momias preincas del estilo Papahuasi, cerámica y piezas líticas; así como bienes culturales de la época colonial. Destaca un panel con dibujos de los recursos turísticos de Churubamba.

Región: Huánuco

Provincia: Huánuco

Distrito: Churubamba

Dirección: Jr. Javier Lindo Zárate 110

Horario: lunes a viernes 9:00 a.m. a 5:00 p.m.

Museo de Ciencias de la Gran Unidad Escolar Leoncio Prado

Colección: Arqueológica y científica

Descripción: El museo está distribuido en dos salas en donde se exhibe material científico y bienes culturales prehispánicos, etnográficos y minerales.

Región: Huánuco

Provincia: Huánuco

Distrito: Huánuco

Dirección: Jr. General Prado 495

Teléfono: (062) 522103

Horario: lunes a viernes 9:00 a.m. a 5:00 p.m.

Email: gueleonciopradohuanuco@iespana.es

Administración: Gran Unidad Escolar Leoncio Prado



Museo de Zoología de la Universidad Agraria de la Selva

Colección: Ciencias naturales

Descripción: El museo exhibe una colección de especies disecadas de la fauna amazónica. Cuenta además con un jardín botánico que alberga especies de la flora tropical, forestal, ornamental y silvestre. Destaca su colección de animales vertebrados e invertebrados.

Región: Huánuco

Provincia: Leoncio Prado

Distrito: Tingo María

Dirección: Av. Universitaria km. 1.5

Teléfono: (064) 562341

Horario: lunes a viernes de 10:00 a.m. a 1:00 p.m. y de 2:00 p.m. a 5:00 p.m.

Administración: Universidad Agraria de la Selva

Museo Regional Leoncio Prado

Colección: Arqueológica e histórica

Descripción: El museo, ubicado en un edificio histórico declarado Patrimonio Cultural de la Nación, está dividido en Sala de Arqueología, Sala Leoncio Prado y Sala de Historia Natural.

Región: Huánuco

Provincia: Huánuco

Distrito: Huánuco

Dirección: Jr. Dos de Mayo 680

Teléfono: (062) 519698

Horario: lunes a viernes 9:00 a.m. a 5:00 p.m.

Email: museolp@unheval.edu.pe

Administración: Universidad Nacional
Hermilio Valdizán



Museo Yaro Chupaycho del Colegio Juan José Crespo Castillo

Colección: Arqueológica

Descripción: El museo tiene en exposición piezas cerámicas y algunos fósiles.

Región: Huánuco

Provincia: Ambo

Distrito: Ambo

Dirección: Jr. Crespo y Castillo s/n

Horario: lunes a viernes de
9:00 a.m. a 1:00 p.m.

Administración: Colegio Juan Crespo y
Castillo



Sala de Exhibición del Complejo Arqueológico de “Kotosh”

Colección: Arqueológica

Descripción: La sala se encuentra en las inmediaciones la zona arqueológica monumental de Kotosh. La exposición se centra en los estudios realizados por los investigadores japoneses en la zona. Se exhiben bienes culturales de cerámica, una maqueta de la arquitectura de Kotosh y una recreación del Templo de las Manos Cruzadas.

Región: Huánuco

Provincia: Huánuco

Distrito: Huánuco

Dirección: Carretera Huánuco - La Unión

Teléfono: (062) 512507

Horario: martes a domingo de
9:00 a.m. a 5:00 p.m.

Email: huanuco@mcultura.gob.pe

Administración: Dirección Regional de
Cultura Huánuco

Pertenece al Sistema Nacional de Museos del Estado.





GUÍA DE MUSEOS, DEL PERÚ

MI BÚFALO

MUSEOS DE LA
REGIONAL DE
CUCUTZA

lca

Casa Museo María Reiche

Colección: Arqueológica

Descripción: El museo está construido al lado del lugar donde vivió María Reiche Newman en sus primeros años de estudio de las Pampas de Nasca. En el lugar se ha reconstruido un recinto que reproduce la vivienda de la investigadora y forma parte de la exhibición la mesa de trabajo, vajilla, papeles de trabajo, y otros muebles. Asimismo, se aprecian mapas, planos, fotos, material arqueológico y una maqueta didáctica de sus diseños.

Región: Ica

Provincia: Nasca

Distrito: El Ingenio

Dirección: Km. 425 Carretera Panamericana Sur, San Miguel de La Pasca

Horario: lunes a viernes de 9:00 a.m. a 5:00 p.m.
domingos y feriados de 8:00 a.m. a 6:00 p.m.

Email: areichelinasca@hotmail.com

Administración: Asociación para la Conservación de la Líneas de Nasca



Museo de Sitio de Paracas “Julio C. Tello”

Colección: Arqueológica

Descripción: El museo fue dañado por el sismo de Pisco del 15 de agosto de 2007. Por esta razón se está construyendo un nuevo museo, que estará concluido e implementado para la visita del público en el año 2013.

Región: Ica

Provincia: Pisco

Distrito: Paracas

Dirección: Km. 27 Carretera Pisco - Puerto San Martín (Reserva Natural de Paracas)

Teléfono: (056) 234383

Administración: Dirección Regional de Cultura Ica

Pertenece al Sistema Nacional de Museos del Estado.



Museo Didáctico Antonini

Colección: Arqueológica

Descripción: El museo está distribuido en seis salas de exposición donde se exhiben bienes culturales recuperados durante las investigaciones arqueológicas realizadas en Nasca, Cahuachi y otros sitios de los valles de esta región. Destaca la exposición de las excavaciones de San José y Pueblo Viejo, la reconstrucción de una tumba y partes de templos, estructuras en adobes y la representación de ofrendas encontradas en Cahuachi.

Región: Ica

Provincia: Nasca

Distrito: Nasca

Dirección: Avenida de la Cultura 600

Teléfono: (056) 523444 / (056) 523100

Horario: lunes a domingo de
9:00 a.m. a 7:00 p.m.

Email: cahuachi@terra.com.pe

Administración: Centro Italiano Studi e Ricerche Archeologiche Precolombiane



Museo Regional de Ica

“Adolfo Bermúdez Jenkins”

Colección: Arqueológica, histórico-artística y etnográfica

Descripción: El museo presenta dos salas de exposición. La sala de Arqueología, con bienes culturales Paracas, Nasca, Wari e Inca; y la de Bioantropología, que detalla costumbres funerarias, deformaciones craneanas, trepanaciones, cabezas trofeo y restos humanos que evidencian paleopatologías. En la parte posterior del edificio se encuentra una reproducción de las Líneas de Nasca que pueden ser apreciadas desde una plataforma.

Región: Ica

Provincia: Ica

Distrito: Ica

Dirección: Jr. Ayabaca cuadra 8 s/n,
Urb. San Isidro

Teléfono: (056) 234383

Horario: lunes a viernes de 8:00 a.m. a
7:00 p.m. sábados y domingos de 8:30 a.m.
a 6:30 p.m.

Email: ica@mcultura.gob.pe

Administración: Dirección Regional de
Cultura Ica

Pertenece al Sistema Nacional de Museos del Estado.



Zona arqueológica monumental "Tambo Colorado" (Ica)



Sala de Exhibición del Sitio Arqueológico “Tambo Colorado”

Colección: Arqueológica

Descripción: Presenta la secuencia cronológica cultural del valle de Pischo, así como fragmentos de bienes culturales recuperados en las investigaciones realizadas en el complejo arqueológico y su entorno. Incluye además réplicas, fotografías, mapas e infografías que contribuyen a la comprensión de la zona arqueológica Inca.

Región: Ica

Provincia: Pischo

Distrito: Humay

Dirección: Km. 39 vía los Libertadores Wari

Teléfono: (056) 234383

Horario: lunes a domingo de

9:00 a.m. a 5:00 p.m.

Email: ica@mcultura.gob.pe

Administración: Dirección Regional de Cultura Ica

Pertenece al Sistema Nacional de Museos del Estado.





GUÍA DE MUSEOS DEL PERÚ



Junín

Museo Casa del Caminante

Colección: Paleontológica y arqueológica

Descripción: Tiene una colección de fósiles vertebrados e invertebrados y restos óseos de un megaterio. Así como plantas nativas de Hatun Mayo y cerámica del Valle de Yanamarca y la provincia de Jauja.

Región: Junín

Provincia: Jauja

Distrito: Yauyos

Dirección: Jr. Cusco N° 537

Horario: domingo a viernes de 9:00 a.m. a 6:00 p.m.

Email: lacasadelcaminante@hotmail.com

Museo Cashamarca - La Unión Leticia

Colección: Arqueológica

Descripción: Se exponen bienes culturales provenientes del Proyecto de Rescate Arqueológico del sitio Cashamarca, entre ellos piezas líticas y metálicas, cerámicas y material orgánico.

Región: Junín

Provincia: Tarma

Distrito: La Unión

Dirección: Jr. 6 de agosto s/n Plaza Principal La Unión Leticia

Horario: previa cita

Email: muni_launionleticia@hotmail.com

Administración: Municipalidad Distrital de La Unión Leticia

Museo de Arqueología Catalina Huanca

Colección: Arqueológica

Descripción: El museo exhibe una colección de bienes culturales e instrumentos agrícolas de las culturas Wanka y Wari, en su mayoría líticos, además de piezas de material orgánico y cerámica.

Región: Junín

Provincia: Huancayo

Distrito: Pilcomayo

Dirección: Av. Circunvalación 220 (Camino a Las Brisas)

Teléfono: (064) 291916 / (064) 242030

Horario: lunes a viernes de 10:00 a.m. a 2:00 p.m.

Museo de la Cultura de Tarma

Colección: Arqueológica, etnográfica e histórico-artística

Descripción: En el primer nivel se aprecian fotografías del patrimonio virreinal y republicano de la ciudad; dos de sus ambientes están dedicados al patrimonio inmaterial de la Provincia de Tarma. En el segundo nivel se exhiben bienes culturales del periodo prehispánico del Perú.

Región: Junín

Provincia: Tarma

Distrito: Tarma

Dirección: Jr. Arequipa 190N°

Teléfono: (064) 321021 Anexo 114

Horario: lunes a viernes 8:00 a.m. a 1:00 p.m. y de 3:00 p.m. a 6:00 p.m.

Web: www.visitatarma.com

Email: museo.tarma@hotmail.com

Administración: Municipalidad Provincial de Tarma



Museo de Sitio Acuripay

Colección: Arqueológica

Descripción: Ubicado en el local comunal del barrio La Unión, el museo cuenta con una sala en donde se exhiben restos fósiles y bienes arqueológicos, como puntas de proyectil e instrumentos líticos.

Región: Junín

Provincia: Chupaca

Distrito: Chupaca

Dirección: Jr. Rosa Funce s/n, Barrio La Unión

Horario: lunes a viernes de 2:00 p.m. a 5:00 p.m.

Administración: Comunidad del Barrio de la Unión Chupaca

Museo de Sitio de Chacamarca

Colección: Histórica

Descripción: El museo se encuentra en el interior del Monumento Vencedores de Junín, declarado Patrimonio Histórico Artístico de la Nación. Cuenta con una sala de exposición y alberga una colección de bienes culturales históricos y republicanos, entre los que destacan los per trechos de la Batalla de Junín. Además, se exponen fotografías de la biodiversidad de la puna húmeda de los Andes centrales.

Región: Junín

Provincia: Junín

Distrito: Junín

Dirección: Pampas de Chacamarca (Carretera Central km. 222 – Oroya – Cerro de Pasco)

Teléfono: (064) 344146

Horario: lunes a domingo de 9:00 a.m. a 3:00 p.m.

Email: rmedrano@sernanp.gob.pe

Administración: SERNANP - Santuario Histórico de Chacamarca

Museo de Sitio Wari Willka

Colección: Arqueológica

Descripción: El museo está ubicado junto a la Zona Arqueológica Wariwillka. En el primer piso se encuentra la sala de exposición temporal; y en el segundo se presenta la secuencia ocupacional del Valle del Mantaro, destacando los bienes culturales de las culturas Wankas y Wari, principalmente cerámicas, líticos, morteros, collares, entre otros.

Región: Junín

Provincia: Huancayo

Distrito: Huancán

Dirección: Plaza Arqueológica s/n

Anexo de Huari

Teléfono: (064) 216201 / (064) 232535

Horario: martes a domingo de 8:30 a.m. a 12:30 p.m. y de 1:30 p.m. a 5:15 p.m.

Email: museowariwillka@hotmail.com

Administración: Dirección Regional de Cultura Junín

Pertenece al Sistema Nacional de Museos del Estado.



Museo del Parque “José Andrés Rázuri Esteves”

Colección: Histórica y artística

Descripción: El museo presenta una arquitectura decorativa y expone bienes históricos relacionados a la Batalla de Junín, fotografías e imágenes de los mártires y personajes relacionados a este acontecimiento histórico, así como pinturas costumbristas de la ciudad de Junín.

Región: Junín

Provincia: Junín

Distrito: Junín

Dirección: Parque José Andrés Razuri Esteves

Teléfono: (064) 344224

Horario: lunes a domingo de 8:00 a.m. a 12:00 m. y de 2:00 p.m. a 5:00 p.m.

Web: www.munijunin.gob.pe

Administración: Oficina de Turismo de la Municipalidad Provincial de Junín

Museo Etnográfico Santa Rosa de Ocopa

Colección: Histórico-artística, etnográfica y ciencias naturales

Descripción: El museo se encuentra dentro del Convento de Ocopa, alberga una colección de arte religioso y bienes etnográficos, así como especies de flora y fauna de la región.

Región: Junín

Provincia: Concepción

Distrito: Santa Rosa de Ocopa

Dirección: Convento de Ocopa s/n

Teléfono: (064) 581490

Horario: miércoles a lunes de
9:00 a.m. a 12:00 p.m. y de
3:00 p.m. a 6:00 p.m.

Email: conventosantarosa@hotmail.com

Administración: Convento de Santa Rosa de Ocopa



Museo Junín

Colección: Histórica y fotográfica

Descripción: Mediante mapas, fotografías, pinturas y retratos de la localidad, así como vestimentas de danzas típicas, en el museo se explica la historia de la provincia de Junín.

Región: Junín

Provincia: Junín

Distrito: Junín

Dirección: Parque “Libertad”

Teléfono: (064) 344224

Horario: lunes a viernes de 8:00 a.m. a 12:00 m. y de 2:00 p.m. a 5:00 p.m.

Web: www.munijunin.gob.pe

Administración: Municipalidad Provincial de Junín

Museo Municipal Ahuac

Colección: Arqueológica y paleontológica

Descripción: El museo se encuentra en uno de los ambientes de la Municipalidad Distrital de Ahuac. Posee una colección de bienes culturales arqueológicos, fósiles, especies animales taxidermizadas, así como fotografías.

Región: Junín

Provincia: Chupaca

Distrito: Ahuac

Dirección: Plaza principal s/n

Teléfono: (064) 790409

Horario: lunes a viernes de 8:00 a.m. a 1:00 p.m. y de 2.00 p.m. a 5:00 p.m.

Web: www.municipioahuac.gob.pe

Administración: Municipalidad Distrital de Ahuac

Museo Paleontológico de Huacrapuquio

Colección: Paleontológica

Descripción: El museo cuenta con una sala de exposición en donde destacan los restos fósiles conservados del *Smilodón de Wallicoto* o tigre dientes de sable, acompañado de paneles informativos con fotografías del hábitat de esta especie.

Región: Junín

Provincia: Huancayo

Distrito: Huacrapuquio

Dirección: Av. Progreso s/n

Horario: martes a domingo de 9:00 a.m. a 1:00 p.m. y de 2:00 p.m. a 5:00 p.m.

Web: www.munihuacrapuquio.com

Administración: Municipalidad Distrital de Huacrapuquio



Museo Regional de Arqueología de Junín

Colección: Arqueológica y fotográfica

Descripción: En sus salas se presentan temas alusivos al calendario cívico cultural de la Región, así como bienes culturales provenientes del Valle del Mantaro y fotografías del lago Chinchaycocha.

Región: Junín

Provincia: Chupaca

Distrito: Chupaca

Dirección: Jr. Grau 195, 4to piso

Edificio 5 de Enero

Teléfono: (064) 216201 / (064) 201276

Horario: lunes a viernes de 8:30 a.m. a 12:30 p.m. y de 1:30 p.m. a 5:15 p.m.

Email: junin@mcultura.gob.pe

Administración: Dirección Regional de Cultura Junín

Pertenece al Sistema Nacional de Museos del Estado.



Museo Vicente Rasetto

Colección: Arqueológica y ciencias naturales

Descripción: El museo, ubicado en los ambientes del Colegio Salesiano de Huancayo, exhibe bienes culturales arqueológicos, una colección entomológica y otra de minerales del Perú. Asimismo, presenta especies de flora y fauna de diferentes regiones ecológicas del Perú.

Región: Junín

Provincia: El Tambo

Distrito: Huancayo

Dirección: Jr. Santa Rosa 299

Teléfono: (064) 247763 anexo 112

Horario: lunes a viernes de 9:00 a.m. a 1:00 p.m. y de 3:00 p.m. a 6:00 p.m.
sábados de 9:00 a.m. a 12:00 p.m.

Administración: Colegio Salesiano Santa Rosa

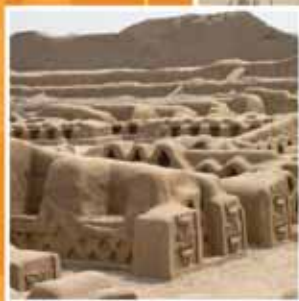



GUÍA DE
MUSEOS,
DEL **PERÚ**

La Libertad

Casa Museo Antonio Raimondi

Colección: Histórica

Descripción: Casa de estilo neoclásico que fuera habitada en el siglo XIX por el naturalista italiano Antonio Raimondi. Cuenta con una sala permanente en la que se expone sobre la vida y obra del científico a través de recursos lúdicos e interactivos.

Región: La Libertad

Provincia: Pacasmayo

Distrito: San Pedro de Lloc

Dirección: Jr. Dos de Mayo 432

Teléfono: (044) 528338 / (044) 528646

Horario: martes a sábado de 9:00 a.m. a 1:00 p.m. y de 3:00 p.m. a 8:00 p.m.

Email: casaraimondi_sanpedrodelloc@hotmail.com

Administración: Municipalidad Provincial de Pacasmayo

Casa Museo Mariscal Orbegoso

Colección: Histórica

Descripción: La casona conserva el carácter tradicional republicano, en sus salas se exhibe mobiliario y lienzos, entre otros de interés histórico.

Región: La Libertad

Provincia: Trujillo

Distrito: Trujillo

Dirección: Jr. Orbegoso 553

Teléfono: (044) 234950

Horario: lunes a sábado de 9:00 a.m. a 5:00 p.m. (previa cita)



Museo Cao

Colección: Arqueológica

Descripción: El museo exhibe los bienes culturales recuperados a partir del Proyecto Arqueológico del Complejo El Brujo. Se presenta a la Señora de Cao, su ajuar funerario, joyas, símbolos de poder y ofrendas.

Región: La Libertad

Provincia: Ascope

Distrito: Magdalena de Cao

Dirección: Complejo El Brujo,
Localidad Magdalena de Cao

Teléfono: (01) 6114343 anexo 127

Horario: lunes a domingo de
9:00 a.m. a 5:00 p.m.

Web: www.fundacionwiese.com/arqueologia/museodesitiocao

Administración: Fundación Wiese



Museo Catedralicio

Colección: Histórico-artística

Descripción: El museo, ubicado dentro de la Catedral de Trujillo, conserva el techo decorado con vigas policromadas y pinturas murales. Posee bienes culturales religiosos como tallas y pinturas del periodo colonial.

Región: La Libertad

Provincia: Trujillo

Distrito: Trujillo

Dirección: Plaza de Armas,

Teléfono: (044) 231474 / (044) 256812

Horario: lunes a viernes de

9:00 a.m. a 1:00 p.m. y de

4:00 p.m. a 7:00 p.m.

sábados de 9:00 am. a 1:00 pm.

Administración: Arzobispado de Trujillo



Museo Chiclín

Colección: Arqueológica, histórica y fotográfica

Descripción: El museo brinda información sobre la arqueología e historia del Valle Chicama. Conserva documentos, planos, material fotográfico y manuscritos de fines del siglo XIX. Además exhibe una locomotora y un trapiche de la antigua Hacienda Chiclín.

Región: La Libertad

Provincia: Trujillo

Distrito: Chiclín

Dirección: Calle Buenos Aires 16

Teléfono: (044) 540225

Horario: lunes a domingo de

9:00 a.m. a 4:00 p.m.

Email: museochiclin@yahoo.es





Museo de Arqueología, Antropología e Historia de la Universidad Nacional de Trujillo

Colección: Arqueológica e histórica

Descripción: El museo ocupa la Casa Risco, conocida por sus patios decorados con murales. La colección del museo presenta bienes culturales arqueológicos de cerámica, metal, textiles y arte plumario de las distintas culturas prehispánicas que se desarrollaron en la región La Libertad.

Región: La Libertad

Provincia: Trujillo

Distrito: Trujillo

Dirección: Jr. Junín 682

Teléfono: (044) 474850

Horario: lunes a sábado de 9:00 a.m. a 5:00p.m.,
domingos y feriados de 9:00 a.m. a 5:00p.m.

Administración: Universidad Nacional de Trujillo



Museo de Arqueología José Cassinelli Mazzei

Colección: Arqueológica

Descripción: El museo tiene una colección de bienes culturales arqueológicos de las culturas Moche, Chimú y Recuay.

Región: La Libertad

Provincia: Trujillo

Distrito: Trujillo

Dirección: Nicolás de Piérola 607

Teléfono: (044) 226127

Horario: lunes a sábado de 9:00 a.m. a 1:00 p.m. y de 2:30 p.m. a 6:00 p.m.,
domingos de 9:00 a.m. a 1:00 p.m.

Email: museocassinelli@gmail.com

Museo de Arte Moderno Fundación Gerardo Chávez

Colección: Artística

Descripción: La colección de este museo está dispuesta en nueve salas de exhibición, comprende pinturas y esculturas de artistas peruanos y extranjeros de los siglos XX y XXI. En especial destaca la obra del artista Gerardo Chávez.

Región: La Libertad

Provincia: Trujillo

Distrito: Trujillo

Dirección: Prolongación Av. Federico Villarreal s/n, esquina con Carretera Industrial, Mz. "W" lote 2, Urb. Semirrústica El Bosque

Teléfono: (044) 215668

Horario: lunes a sábado de 9:00 a.m. a 5:00 p.m., domingos de 9:00 a.m. a 1:00 p.m. (previa coordinación)

Email: museoartemoderno@upao.edu.pe / mamtrujillo@hotmail.com

Web: www.upao.edu.pe/museodeartemoderno

Administración: Universidad Privada Antenor Orrego



Museo de Sitio de Chan Chan

Colección: Arqueológica

Descripción: El museo de sitio se ubica en la sección este de la Zona Arqueológica Monumental de Chan Chan. Exhibe bienes culturales recuperados en las investigaciones realizadas. Además, se describe el desarrollo cultural prehispánico de la región La Libertad, desde los primeros artefactos líticos hasta la cerámica de las culturas Moche y Chimú. Además, se exponen temas relacionados a la agricultura, técnicas de irrigación y productos cultivados en el valle de Moche. Asimismo, cuenta con una sala computarizada que narra el origen y desarrollo del señorío Chimor.

Región: La Libertad

Provincia: Trujillo

Distrito: Huanchaco

Dirección: Av. Chan Chan s/n
(Carretera a Huanchaco) Centro Poblado menor de Villa del Mar

Teléfono: (044) 234862

Horario: martes a domingo de
9:00 a.m. a 5:00 p.m.

Email: lalibertad@mcultura.gob.pe

Administración: Dirección Regional de
Cultura La Libertad

Pertenece al Sistema Nacional de Museos del Estado.



Complejo arqueológico de Chan Chan (La Libertad)



Museo de Zoología Juan Ormea Rodríguez

Colección: Especializada

Descripción: Presenta diversas especies de la fauna de la región y del país. Mediante dioramas explica el medio ambiente de la región altoandina, la vertiente occidental de los Andes y la región amazónica. Asimismo se puede apreciar restos fósiles de mastodonte y partes de osamenta de cachalote y delfines.

Región: La Libertad

Provincia: Trujillo

Distrito: Trujillo

Dirección: Jr. San Martín 368

Teléfono: (044) 205011 / (044) 235841

Horario: lunes a viernes de 9:00 a.m. a 6:00 p.m.

Museo del Juguete

Colección: Especializada

Descripción: Presenta la colección privada del pintor Gerardo Chávez. Se propone dar a conocer la historia del juguete en el mundo en cuanto a su evolución y transformación a través del tiempo y del espacio. Se exhiben juguetes elaborados artesanalmente desde la época prehispánica hasta mediados del siglo XX.

Región: La Libertad

Provincia: Trujillo

Distrito: Trujillo

Dirección: Jr. Independencia 705

Teléfono: (044) 208181

Horario: lunes a sábado de 10:00 a.m. a 6:00 p.m., domingo de 10:00 a.m. a 1:00 p.m.

Email: museodeljuguete@hotmail.com



Museo Huacas de Moche

Colección: Arqueológica

Descripción: La visita al museo complementa el recorrido de Huaca de la Luna. La colección comprende bienes culturales procedentes de las investigaciones en la zona, como cerámicas, metales y material orgánico, que representan los aspectos de la vida cotidiana de los Moche. También se expone un cubo central con animaciones de la construcción de los templos y su decoración; el desarrollo de las ceremonias de combates rituales y el sacrificio de los guerreros vencidos.

Región: La Libertad

Provincia: Trujillo

Distrito: Trujillo

Dirección: Valle de moche, a 8 km de la ciudad de Trujillo

Teléfonos: Oficina Trujillo (044) 221269
Huacas de Moche (044) 600456

Horario: lunes a domingo de
9.00 a.m. a 4.00 p.m.

Email: huacasdemoche@hotmail.com

Web: www.huacasdemoche.pe

Administración: Universidad Nacional de Trujillo y el Patronato Huacas del Valle de Moche



Museo Inmaculada Virgen de la Puerta

Colección: Artística

Descripción: El museo exhibe los mantos, coronas, joyas y objetos que se obsequian a la Virgen de la Puerta en recompensa a un milagro o favor concedido.

Región: La Libertad

Provincia: Otuzco

Distrito: Otuzco

Dirección: Calle Libertad 170

Teléfono: (044) 436288

Horario: miércoles a lunes de 9:00 a.m. a 12:30 p.m. y de 2:00 p.m. a 6:00 p.m.

Email: info@virgendelapuertadeotuzco.com

Web: www.virgendelapuertadeotuzco.com

Administración: Hermandad Inmaculada Virgen de la Puerta

Museo Municipal Huamachuco

Colección: Arqueológica

Descripción: Presenta una colección de bienes culturales procedente de las investigaciones realizadas en el complejo arqueológico de Marca Huamachuco y otros sitios de la zona.

Región: La Libertad

Provincia: Sánchez Carrión

Distrito: Huamachuco

Dirección: Jr. Sucre 195

Teléfono: (044) 440048

Horario: lunes a domingo de 8:00 a.m. a 12:30 p.m. y de 2:00 p.m. a 5:15 p.m.

Administración: Municipalidad Provincial de Huamachuco





GUÍA DE MUSEOS DEL PERÚ

Lambayeque

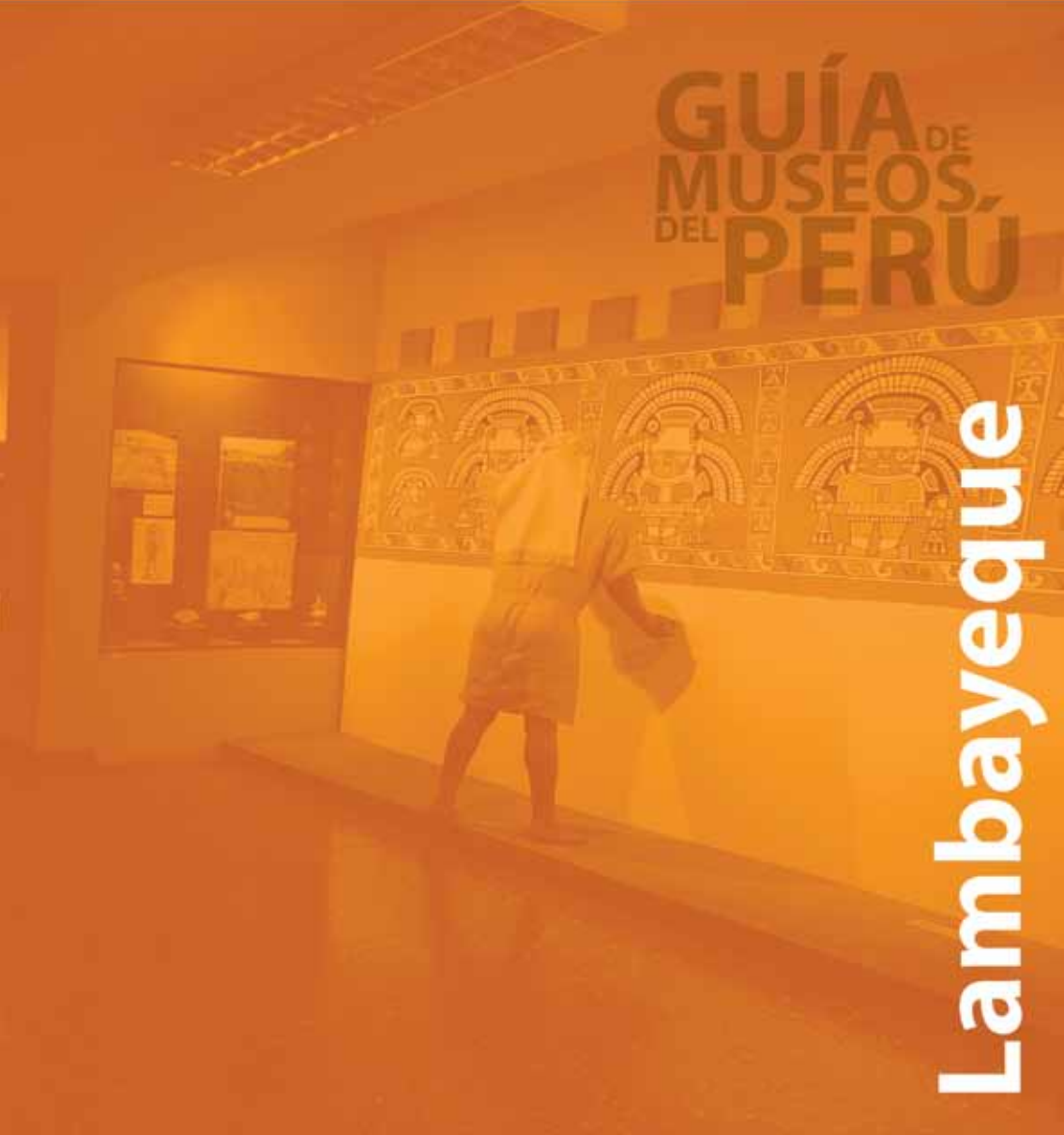

Casa Museo Héroe Cap. FAP José Quiñones

Colección: Histórico-artística

Descripción: Este inmueble ha sido proclamado Monumento Histórico Cultural. Está construido a base de caña, conchuelo (piedra, cemento, arena), yeso y vigas de algarrobo. En esta casa vivió el héroe de la aviación nacional, José Abelardo Quiñones Gonzáles, quien un 23 de julio de 1941 ofrendó su vida estrellándose contra los enemigos en el combate ante los ecuatorianos. Esta casa museo está compuesto por cinco ambientes en donde se exhiben fotografías del héroe. También se conserva la cama de bronce, su tocador con lavatorio, algunas arañas de bronce para las luces, piezas de la vajilla, el juego de comedor y algunos sillones de la época con decorados de mármol. En el patio del fondo se ha instalado un pedestal con la estatua del héroe y placas de diferentes instituciones en su homenaje. Cuenta además con una pequeña biblioteca.

Región: Lambayeque

Provincia: Chiclayo

Distrito: Pimentel

Dirección: Calle J. Quiñones N° 444 – 448

Teléfono: (074) 208417

Horario: lunes a viernes de

9:00 a.m. a 5:00 p.m.

Administración: Fuerza Aérea del Perú
(Grup Aéreo N° 6)



Museo Afroperuano

Colección: Etnográfica e histórica

Descripción: El Museo Afroperuano de Zaña se inauguró el año 2005 convirtiéndose en la primera institución de su género en el país. Presenta una colección de instrumentos musicales y discografía de afrodescendientes. Tiene carretas antiguas de madera que fueron utilizadas en las haciendas para el transporte de caña de azúcar. Cuenta con una colección de pinturas, dibujos, mapas y fotografías que explican la secuencia histórica de la presencia de los africanos y descendientes en las Américas y específicamente en el Perú desde el siglo XVI hasta el siglo XIX. Además se exhiben piezas de castigos y torturas a los esclavizados y elementos de supervivencia en la vida cotidiana.

Región: Lambayeque

Provincia: Chiclayo

Distrito: Zaña

Dirección: Calle Independencia 645

Teléfono: (074) 431042

Horario: martes a domingo de 9:00 a.m. a 12:30 p.m. y de 3:00 p.m. a 5:00 p.m.

Email: museoafroperuano@yahoo.es

Web: www.museoafroperuano.com

Pertenece al Sistema Nacional de Museos del Estado.



Museo Arqueológico Nacional Brüning

Colección: Arqueológica y etnográfica

Descripción: El museo exhibe una colección de bienes culturales que explica la secuencia cronológica del desarrollo cultural del Perú, con cerámica representativa de las culturas de la zona, destacando los materiales de las culturas Moche y Lambayeque. Asimismo, posee recreaciones a escala natural de la vida cotidiana y costumbres de Lambayeque. Actualmente es el centro de las investigaciones arqueológicas de la región.

Región: Lambayeque

Provincia: Lambayeque

Distrito: Lambayeque

Dirección: Av. Huamachuco s/n

Teléfono: (074) 282110

Horario: lunes a domingo de
9:00 a.m. a 5:00 p.m.

Email: museonacionalbruning@yahoo.es

Administración: Unidad Ejecutora 005
Naylamp - Lambayeque

Pertenece al Sistema Nacional de Museos del Estado.





Museo Arqueológico Nacional Brüning (Lambayeque)

Museo de Historia Natural Víctor Baca Aguinaga

Colección: Historia natural

Descripción: El museo posee una colección de minerales y especies de la flora y fauna silvestre de Lambayeque que están en peligro de extinción.

Región: Lambayeque

Provincia: Chiclayo

Distrito: Chiclayo

Dirección: Jr. Atahualpa 481

Teléfono: (074) 283610 / (074) 283146

Horario: lunes a domingo de 9.00 a.m. a 4.00 p.m.

Administración: Universidad Nacional Pedro Ruiz Gallo

Museo de Sitio Huaca Chotuna - Chornancap

Colección: Arqueológica

Descripción: El museo conserva el estilo arquitectónico de la zona; su colección está compuesta por cerámicas, metales y fragmentos de frisos recuperados en las investigaciones arqueológicas realizadas desde el año 2007 en el Complejo arqueológico Chotuna-Chornancap. Asimismo, presenta recreaciones a escala natural de la llegada de Naylamp.

Región: Lambayeque

Provincia: Lambayeque

Distrito: Lambayeque

Dirección: Huaca Chotuna sector Bodegones, comunidad campesina San José / carretera Lambayeque – San José

Teléfono: (074) 282110

Horario: lunes a domingo de 8:00 a.m. a 3:00 p.m.

Email: museonacionalbruning@yahoo.es

Administración: Unidad Ejecutora 005
Naylamp - Lambayeque

Pertenece al Sistema Nacional de Museos del Estado.





Museo de Sitio Huaca Chotuna - Chornancap (Lambayeque)

Museo de Sitio Huaca Rajada - Sipán

Colección: Arqueológica

Descripción: En el museo se exponen los bienes culturales recuperados en las últimas excavaciones realizadas en el sitio arqueológico, con énfasis en los personajes de la nobleza Moche, hallados en la tumba N°, 14, 15 y 16 en el mausoleo real de Huaca Rajada. Asimismo, el museo posee bienes culturales de la cultura Lambayeque para explicar la continuidad cultural en la zona.

Región: Lambayeque

Provincia: Chiclayo

Distrito: Zaña

Dirección: Complejo Arqueológico de Huaca Rajada-Sipán, Campiña Huaca Rajada s/n, carretera Sipán-Pampa Grande

Horario: lunes a domingo de 9:00 a.m. a 5:00 p.m.

Email: museohrsipan@gmail.com

Administración: Unidad Ejecutora 005 Naylamp - Lambayeque

Pertenece al Sistema Nacional de Museos del Estado.





Tocado Moche (Colección Museo de Sitio Huaca Rajada-Sipán)

Museo de Sitio Túcume

Colección: Arqueológica

Descripción: El museo presenta una colección de bienes culturales arqueológicos, procedentes de las investigaciones arqueológicas, que corresponden a la última fase de la cultura Lambayeque, con evidencias de la presencia de la cultura Chimú e Inca, así como del periodo Colonial. Asimismo, exhibe maquetas de las huacas de la zona arqueológica y explica el proceso de los metales desde la extracción hasta la producción de los bienes culturales.

Región: Lambayeque

Provincia: Lambayeque

Distrito: Lambayeque

Dirección: 1 km. al este del pueblo de Túcume

Teléfono: (074) 612254 / (074)792758

Horario: martes a domingo de

9:00 a.m. a 5:00 p.m.

Email: informes@museodesitiotucume.com

Web: www.museodesitiotucume.org

Administración: Unidad Ejecutora 005
Naylamp - Lambayeque

Pertenece al Sistema Nacional de Museos del Estado.





Museo del Colegio Militar “Elías Aguirre”

Colección: Histórica

Descripción: El museo presenta una colección de cuadros y fotografías sobre la creación y evolución del Colegio Militar Elías Aguirre. Se exhiben maquetas del Monitor Huáscar, vitrinas con trofeos y emblemas de la institución, dos bustos del Capitán de Corbeta Elías Aguirre Romero y una maqueta del Combate de Angamos.

Región: Lambayeque

Provincia: Chiclayo

Distrito: Pimentel

Dirección: Km. 10 Carretera Pimentel

Teléfono: (074) 452919 / (074) 318856

Horario: lunes a viernes de

7:30 a.m. a 4:00 p.m.

Email: imagen@cmea.edu.pe

Página web: www.cmea.edu.pe

Administración: Colegio Militar Elías Aguirre

Pertenece al Sistema Nacional de Museos del Estado.



Museo Nacional Sican (Lambayeque)



Museo Nacional Sicán

Colección: Arqueológica

Descripción: La exhibición permanente está conformada por bienes culturales distribuidos en salas temáticas que explican los diferentes aspectos de la sociedad Sicán. El atractivo principal del museo lo constituye la exposición del ajuar de una tumba de élite excavada en Huaca del Oro. La colección comprende diversos bienes culturales de metal como coronas, máscaras funerarias y cuchillos ceremoniales; cerámica; conchas de Spondylus y líticos representativos de esta cultura. Asimismo, se aprecia recreaciones de tumbas y actividades de la vida cotidiana de la época.

Región: Lambayeque

Provincia: Ferreñafe

Distrito: Ferreñafe

Dirección: Av. Batán Grande Cdra. 9 s/n,
Carretera Pítipo – Ferreñafe

Teléfono: (074) 286469

Horario: martes a domingo de
9:00 a.m. a 5:00 p.m.

Email: museosican@speedy.com.pe /
museosican@hotmail.com

Administración: Unidad Ejecutora 005
Naylamp-Lambayeque

Pertenece al Sistema Nacional de Museos del Estado.



Museo Tumbas Reales de Sipán

Colección: Arqueológica

Descripción: El diseño arquitectónico de este museo está inspirado en las pirámides truncas de la cultura Moche. El principal atractivo es la recreación de la cámara funeraria del Señor de Sipán. En las salas se exhibe una colección de bienes culturales distribuidos temáticamente: cerámica; material orgánico, como pectorales de concha, tocados de algodón y adornos de plumas; y metal, como estandartes, coronas, orejeras de oro con turquesas y sonajeros, entre otros.

Región: Lambayeque

Provincia: Lambayeque

Distrito: Lambayeque

Dirección: Av. Juan Pablo Vizcardo y Guzmán N° 895

Teléfono: (074) 283978 / (074) 283977

Horario: martes a domingo de 9:00 a.m. a 5:00 p.m.

Email: tumbasdesipan@hotmail.com / tumbasdesipan@gmail.com

Web: www.museotumbasrealessipan.pe

Administración: Unidad Ejecutora 005 Naylamp - Lambayeque

Pertenece al Sistema Nacional de Museos del Estado.





Museo Tumbas Reales de Sipán (Lambayeque)



GUÍA DE MUSEOS DEL PERÚ



Lima

Casa de la Gastronomía Peruana

Descripción: Forma parte de la antigua sede de Correos y Telégrafos de Lima. Narra los 500 años de historia de fusión gastronómica, a través de réplicas de cerámica prehispánica, colonial y platería; y una serie de maquetas y recreaciones que reflejan la riqueza de la gastronomía peruana, considerada una de las expresiones culturales más representativas del país.

Región: Lima

Provincia: Lima

Distrito: Cercado de Lima

Dirección: Jr. Conde de Superunda 170

Teléfono: (01) 4267264

Horario: martes a domingo de
9:00 a.m. a 5:00 p.m.

Administración: Ministerio de Cultura

Pertenece al Sistema Nacional de Museos del Estado.





Casa de la Gastronomía Peruana (Lima)

Casa de la Literatura Peruana

Colección: Bibliográfica

Descripción: La casa de la Literatura Peruana está ubicada en la antigua Estación Central de Desamparados. Consta de dieciséis salas donde se presenta a través de textos, grabados, imágenes, videos, audios y libros, la vida y obra de escritores peruanos como: César Vallejo, José María Arguedas, Inca Garcilaso de la Vega, José Santos Chocano y Ciro Alegría, entre otros.

Región: Lima

Provincia: Lima

Distrito: Lima

Dirección: Jr. Áncash 207

Teléfono: (01) 4262573

Horario: martes a domingo de
10:30 a.m. a 7:00 p.m.

Web: www.casadelaliteratura.gob.pe

Administración: Ministerio de Educación



Casa Museo “José Carlos Mariátegui”

Colección: Histórico-artística-bibliográfica.

Pertenece al Sistema Nacional de Museos del Estado.

Descripción: Esta casa de principios del siglo XX, fue el espacio familiar donde vivió y trabajó el escritor José Carlos Mariátegui los últimos cinco años de su vida. Conserva parte del mobiliario, documentos, libros, objetos personales, el denominado “Rincón Rojo” y las oficinas de la revista *Amauta*. En la pinacoteca de retratos del escritor, se encuentra la obra de Julia Codesido y del argentino Emilio Pettoruti, entre otros artistas nacionales y extranjeros. Cuenta con una biblioteca especializada y realiza diversas actividades culturales.

Región: Lima

Provincia: Lima

Distrito: Lima

Dirección: Jr. Washington 1938 - 1946

Teléfono: (01) 3306074

Horario: lunes a viernes de 8:30 a.m. a 1:00 p.m. y de 2:00 p.m. a 5:15 p.m.

Email: casamariategui@mcultura.gob.pe

Administración: Ministerio de Cultura



Casa Museo Ricardo Palma

Colección: Histórica

Descripción: El inmueble, declarado monumento histórico nacional, corresponde a la casa donde vivió sus últimos años y murió el autor de las *Tradiciones Peruanas*, Ricardo Palma. El museo contiene muebles, objetos, cuadros, fotografías y documentos personales. Además, es un centro de investigación dedicado a la vida y obra del tradicionista peruano.

Región: Lima

Provincia: Lima

Distrito: Miraflores

Dirección: General Suárez 189

Teléfono: (01) 4455836

Horario: lunes a viernes de
10:00 a.m. a 1:00 p.m. y de
3:00 p.m. a 5:00 p.m.

Email: lacasade.ricardopalma@gmail.com

Administración: Patronato de la Casa Museo
Ricardo Palma



Museo Aeronáutico del Perú

Colección: Histórica

Descripción: En las salas del museo se encuentran modelos y recreaciones de antiguas máquinas aeronáuticas. Asimismo, se aprecian modelos de aviones, armas y equipos de diversa índole que han formado parte de la Fuerza Aérea del Perú en el transcurso de su historia. Se da a conocer la obra de Pedro Paullet Mostajo, quien ha sido reconocido como el “Padre de la cohetaría en el mundo”.

Región: Lima

Provincia: Lima

Distrito: Santiago de Surco

Dirección: Base aérea Las Palmas

Teléfono: (01) 4712709

Horario: lunes a viernes de 8:00 a.m. a

12:30 p.m. y 1:30 p.m. a 3:30 p.m.

Email: museoaeronautico96@yahoo.com

Administración: Fuerza Aérea del Perú

Pertenece al Sistema Nacional de Museos del Estado.



Museo Amano

Colección: Arqueológica

Descripción: En la primera sala exhibe una colección de bienes culturales de cerámica donde sobresalen ejemplares de las culturas Kotosh, Chavín, Cupisnique, Nasca, Moche, Chancay y Chimú. En la segunda, presenta una colección de textiles, en su mayoría pertenecientes a la cultura Chancay.

Región: Lima

Provincia: Lima

Distrito: Miraflores

Dirección: Calle Retiro 160

Teléfono: (01) 4412909

Horario: lunes a viernes de
3:00 p.m. a 5:00 p.m.

Email: museo@fundacionmuseoamano.org.pe

Web: www.fundacionmuseoamano.org.pe

Administración: Fundación Museo Amano



Museo Andrés Avelino Cáceres

Colección: Histórica

Descripción: Ubicado en el Parque Reducto N° 2, el museo conserva la bandera, el asta y la corneta original del batallón 4, utilizados en la Batalla de Miraflores durante la Guerra con Chile en el año 1881. Asimismo, se exhiben documentos, cuadros, uniformes de soldados peruanos y chilenos, condecoraciones y objetos personales de la familia de Andrés Avelino Cáceres.

Región: Lima

Provincia: Lima

Distrito: Miraflores

Dirección: Ramón Ribeyro 401

Teléfono: (01) 6177279

Horario: lunes a domingo de 10:00 a.m. a 5:00 p.m.

Administración: Ejército del Perú en convenio con la Municipalidad Distrital de Miraflores

Museo Antonio Raimondi

Colección: Histórica

Descripción: El museo tiene una colección de documentos, como folios manuscritos, fotografías, dibujos, acuarelas, planos, cartas, cuadernos de apuntes, entre otros, pertenecientes a Antonio Raimondi.

Región: Lima

Provincia: Lima

Distrito: La Molina

Dirección: Av. La Fontana 755

Teléfono: (01) 6149700 (anexo 132) / (01) 3496166

Horario: lunes a viernes de 9:00 a.m. a 4:30 p.m. (previa cita)

Email: museo@ciaraimondi.edu.pe

Web: www.museoraimondi.org.pe

Administración: Asociación Educacional Antonio Raimondi

Museo Arqueológico “Josefina Ramos de Cox”

Colección: Arqueológica e histórico-artística

Descripción: El museo fue fundado en 1971. La colección que alberga está constituida por bienes culturales de cerámica, textiles, metales y material orgánico de distintas culturas, como Paracas, Nasca, Wari, Chincha, Chancay e Inca. Asimismo, tiene una colección de bienes de la época colonial y documentos.

Región: Lima

Provincia: Lima

Distrito: Lima

Dirección: Rufino Torrico 1164 – Plaza Francia

Teléfono: (01) 6266608

Horario: lunes a viernes de 10.00 a.m. a

1.00 p.m. y de 2.00 p.m. a 8:00 p.m.

Email: majrc@pucp.edu.pe

Web: www.ira.pucp.edu.pe/museo-arqueologia/presentacion

Administración: Instituto Riva Agüero – Pontificia Universidad Católica del Perú

Pertenece al Sistema Nacional de Museos del Estado.



Museo Arqueológico Rafael Larco Herrera

Colección: Arqueológica

Descripción: El museo presenta de manera cronológica el desarrollo de la historia del Perú prehispánico, exhibe una colección de bienes culturales de oro y plata, textiles, material orgánico y cerámica. Este museo permite la visita a sus depósitos, que contienen alrededor de 45 mil bienes culturales debidamente ordenados.

Región: Lima

Provincia: Lima

Distrito: Pueblo Libre

Dirección: Av. Bolívar 1515

Teléfono: (01) 4611312 / (01) 4611835

Horario: lunes a domingo de
9:00 a.m. a 6:00 p.m.

Email: webmaster@museolarco.org

Web: www.museolarco.org

Administración: Asociación Rafael Larco Hoyle



Museo Bolivariano

Colección: Histórica

Descripción: El museo, ubicado en una casona colonial que en 1824 se convirtió en el Cuartel General de Simón Bolívar, tiene seis ambientes en los que se muestra mobiliario antiguo, pinturas y documentos, como el primer editorial redactado por el libertador y la imprenta que editó los primeros números del diario *El Peruano*.

Región: Lima

Provincia: Barranca

Distrito: Pativilca

Dirección: Calle Bolívar s/n

Horario: martes a domingo de 9:00 a.m. a 5:00 p.m.

Museo Capitán de Navío Juan Fanning García

Colección: Histórica

Descripción: En el museo, construido en el año 1948, se exhiben diversos tipos de armas y uniformes usados por la Infantería de Marina.

Región: Lima

Provincia: Lima

Distrito: Ancón

Dirección: Base de Infantería de Ancón

Teléfono: (01) 4883243 / (01) 4294793

Horario: martes a viernes de 9:00 a.m. a 2:00 p.m.,
sábados y domingos de 9:00 a.m. a 4:00 p.m.

Administración: Marina de Guerra del Perú

Museo Cementerio Presbítero “Matías Maestro”

Colección: Histórico-artística

Descripción: Este cementerio museo fue inaugurado el 31 de mayo de 1808. Lleva el nombre de su arquitecto, el español Matías Maestro. Considerado el primer cementerio monumental de América Latina, cuenta con setecientos sesenta y seis mausoleos de arquitectura de los siglos XIX y XX. En su interior, alberga los restos mortales de personajes destacados como José Santos Chocano, Abraham Valdelomar, Ciro Alegría, Ricardo Palma, José Carlos Mariátegui; militares como Alfonso Ugarte, Miguel Grau, Andrés Avelino Cáceres, Francisco Bolognesi; científicos como Daniel Alcides Carrión y ex mandatarios como Ramón Castilla, Guillermo Billingurst y Manuel Pardo.

Región: Lima

Provincia: Lima

Distrito: Lima

Dirección: Jr. Áncash cuerdas 16-11

Teléfono: (01) 3852117 / (01) 4276520

Horario: Lunes a sábado de 9:00 a.m. a 2:00 p.m.

Administración: Sociedad de Beneficencia de Lima Metropolitana

Pertenece al Sistema Nacional de Museos del Estado.





Museo Comunitario de Végueta

Colección: Arqueológica

Descripción: La sala de exposición permanente presenta “Vichama, la ciudad agropesquera de la Civilización Caral: 4200 años de Ciencia y Tecnología Agropesquera” con una colección de bienes culturales arqueológicos, que se complementa con recursos museográficos que ilustran los diversos aspectos de la sociedad de Vichama y su vinculación con la Civilización Caral. Asimismo, tiene módulos interactivos que brindan información acerca del patrimonio cultural y natural de Végueta.

Región: Lima

Provincia: Huaura

Distrito: Végueta

Dirección: Centro Cívico, Plaza de Armas de Végueta

Teléfono: (01) 4951515 anexo 518 / (01) 4951516

Horario: lunes a domingo de 8:00 a.m. a 8:00 p.m.

Email: zac.vichama@zonacaral.gob.pe

Web: www.zonacaral.gob.pe

Administración: Zona Arqueológica Caral



Museo Conmemorativo Inmigración Japonesa en el Perú

Colección: Histórica

Descripción: El museo conmemora el 80° aniversario de la inmigración japonesa al Perú, celebrado en 1979. En sus salas se aprecian temas como: el cambio de actitud del inmigrante japonés hacia el Perú, la integración, las relaciones peruano-japonesas después de la II Guerra Mundial y la cronología de los principales acontecimientos ocurridos en el mundo. Cuenta con una sala de exposiciones temporales, un área para el archivo de documentos y fotografías históricas y un importante conjunto de libros sobre la inmigración en español, japonés e inglés. Desde el año 2003 se denomina Museo de la Inmigración Japonesa al Perú “Carlos Chiyoteru Hiraoka”

Región: Lima

Provincia: Lima

Distrito: Jesús María

Dirección: Av. Gregorio Escobedo 803

Teléfono: (01) 5187450 anexo 1063

Horario: lunes a viernes de 10:00 a.m. a 6:00 p.m.; sábados de 10:00 a.m. a 1:00 p.m.

Email: muse@apj.org.pe

Web: www.apj.org.pe

Administración: Asociación Peruano Japonesa

Pertenece al Sistema Nacional de Museos del Estado.



Museo Convento de San Francisco

Colección: Histórico-artística

Descripción: El conjunto monumental de San Francisco de Lima concentra uno de los acervos artísticos más representativos del arte virreinal peruano. Posee pinturas de la serie de la vida de San Francisco de Asís y mobiliario litúrgico. Asimismo, las catacumbas del Convento constan de pasajes subterráneos donde se encuentran los restos óseos de los antiguos habitantes de la capital que allí fueron sepultados.

Región: Lima

Provincia: Lima

Distrito: Lima

Dirección: Esquina jirones Áncash y Lampa – Plaza San Francisco

Teléfono: (01) 7197188

Horario: lunes a domingo de 9:30 a.m. a 5:30 p.m.

Email: informes@museocatacumbas.com

Web: www.museocatacumbas.com

Administración: Convento de San Francisco

Pertenece al Sistema Nacional de Museos del Estado.



Museo de Antropología, Biodiversidad, Agricultura y Alimentación (MUNABA)

Colección: Arqueológica

Descripción: Expone una colección de restos de animales prehistóricos. Asimismo, presenta bienes culturales como cerámicas, líticos, textiles y fardos funerarios para explicar los orígenes de la agricultura en el Perú y el desarrollo de las culturas prehispánicas.

Región: Lima

Provincia: Lima

Distrito: Jesús María

Dirección: Calle Camilo Carrillo 325 - A

Teléfono: (01) 4250961

Email: museodeantropologia@lamolina.edu.pe

Administración: Universidad Nacional Agraria La Molina

Museo de Arqueología de la Universidad José Faustino Sánchez Carrión

Colección: Arqueológica, histórica

Descripción: En este museo se exhiben bienes culturales de los antiguos habitantes del valle de Huaura y la zona de Huacho, como cerámicas y textiles; asimismo, se exponen restos humanos, material orgánico, artefactos de madera e instrumentos musicales, principalmente de la cultura Chancay.

Región: Lima

Provincia: Huaura

Distrito: Huacho

Dirección: Calle Eusebio Arroniz s/n
(al frente de Edelnor – Huacho)

Teléfono: (01) 2321810

Horario: lunes a viernes de
8:00 a.m. a 5:00 p.m.

Email: museounsaca@hotmail.com

Administración: Universidad Nacional
José Faustino Sánchez Carrión

Pertenece al Sistema Nacional de Museos del Estado.



Museo de Arqueología y Antropología de la Universidad Nacional Federico Villareal

Colección: Arqueológica y etnográfica

Descripción: El museo exhibe una colección de bienes culturales arqueológicos de cerámica, textiles, artefactos líticos e instrumentos musicales de diferentes culturas prehispánicas como Chavín, Moche, Nasca y Chancay. Asimismo, se exponen maquetas de sitios arqueológicos y recreaciones de esculturas monolíticas.

Región: Lima

Provincia: Lima

Distrito: Lima

Dirección: Esquina Av. Nicolás de Piérola con Jr. Cañete 697

Teléfono: (01) 7209720

Horario: lunes a viernes de 9:00 a.m. a 1:00 p.m. y de 2:00 p.m. a 5.00 p.m.

Email: ccfv@unfv.edu.pe

Administración: Centro Cultural de la Universidad Nacional Federico Villareal

Pertenece al Sistema Nacional de Museos del Estado.



Museo de Arqueología y Antropología de la Universidad Nacional Mayor de San Marcos

Colección: Arqueológica, histórica, etnográfica, antropológica

Pertenece al Sistema Nacional de Museos del Estado.

Descripción: Fundado en 1919, sus colecciones están relacionadas principalmente, a los periodos tempranos de la civilización andina. Abarca bienes culturales líticos, textiles, cerámicas, metales y material orgánico; así como patrimonio documental: el Archivo Tello y el Archivo Rebeca Carrión Cachot.

Región: Lima

Provincia: Lima

Distrito: Lima

Dirección: Av. Nicolás de Piérola 1222,
Parque Universitario

Teléfono: (01) 6197000 anexo 5216

Horario: lunes a viernes

10:00 a.m. a 5:00 p.m.

Email: museoarql.ccsm@unmsm.edu.pe

Web: www.ccsm-unmsm.edu.pe/arqueologia

Administración: Universidad Nacional Mayor de San Marcos



Museo de Arte Contemporáneo - MAC

Colección: Fotográfica y artística

Descripción: El museo tiene dos salas que exhiben una selección de obras de artistas latinoamericanos, entre los que destacan: Cuevas (México), Botero (Colombia) y Lam (Cuba), así como los peruanos Eielson, Hastings, Quintanilla, Rodríguez Larraín, entre otros. Además cuenta con un Centro de Documentación, un Departamento de Colecciones y cuatro aulas.

Región: Lima

Provincia: Lima

Distrito: Barranco

Dirección: Av. Grau 1511

Teléfono: (01) 6525100

Horario: martes a domingo de
10:00 a.m. a 7:00 p.m.

Email: contacto@mac-lima.org.pe

Web: www.mac-lima.org.pe

Administración: Instituto de Arte Contemporáneo (IAC)



Museo de Arte de la Universidad Nacional Mayor de San Marcos

Colección: Histórico-artística y etnográfica

Descripción: El museo se fundó en el año 1970 como Museo de Arte e Historia. En el año 1996 cambió su nombre a Museo de Arte, incorporando a sus fondos museológicos importantes obras peruanas de diferentes épocas. Actualmente, cuenta con colecciones de arte popular, retratos de los siglos XVI al XX, arte contemporáneo, archivo de pintura campesina y reproducciones pictóricas.

Región: Lima

Provincia: Lima

Distrito: Lima

Dirección: Av. Nicolás de Piérola 1222 -
Parque Universitario

Teléfono: (01) 6197000 anexos 5214 y 5215

Horario: lunes a sábado 10:00 a.m. a
1:00 p.m. y de 2:00 p.m. a 5:00 p.m.
excepto feriados

Email: museoarte.ccsm@unmsm.edu.pe

Web: www.ccsm-unmsm.edu.pe/arte

Administración: Universidad Nacional
Mayor de San Marcos

Pertenece al Sistema Nacional de Museos del Estado.



Museo de Arte de Lima

Colección: Arqueológica, histórico-artística, numismática y fotográfica

Descripción: Ubicado en el histórico Palacio de la Exposición, este museo alberga colecciones que explican la historia del arte peruano: arte precolombino, colonial, de los siglos XIX y XX y contemporáneo. Asimismo alberga colecciones de fotografía, platería colonial y republicana.

Región: Lima

Provincia: Lima

Distrito: Lima

Dirección: Paseo Colón 125,
Parque de la Exposición

Teléfono: (01) 2040000

Horario: martes a domingo de
10:00 a.m. a 8:00 p.m.,
sábados hasta las 5:00 p.m.

Email: informes@mali.pe

Web: www.mali.pe

Administración: Asociación Museo de
Arte de Lima





Museo de Arte de Lima (Lima)

Museo de Arte Italiano de Lima

Colección: Histórico-artística

Descripción: Este museo exhibe obras del arte italiano de principios del siglo XX. La colección inicial fue seleccionada por el crítico de arte Mario Vannini Parenti, quien entre 1921 y 1922 viajó a Italia, donde adquirió casi 200 obras de arte -entre esculturas, pinturas, grabados, acuarelas, dibujos y cerámica- de más de 120 artistas contemporáneos de todas las regiones del país, entre los que destacan: Giorgio Belloni, Italo Brass, Oscar Ghiglia, Gian Emilio Malerba, entre otros. Por ello, la colección del Museo de Arte Italiano es una muestra única del arte del cambio de siglo en Italia, a pesar de que la vanguardia no esté presente.

Región: Lima

Provincia: Lima

Distrito: Cercado de Lima

Dirección: Paseo de la República s/n

Teléfono: (01) 4239932

Horario: martes a domingo de 10:00 a.m. a 5:00 p.m.

Email: museodearteitaliano@mcultura.gob.pe

Administración: Ministerio de Cultura

Pertenece al Sistema Nacional de Museos del Estado.



Museo de Artes y Tradiciones Populares del Instituto Riva-Agüero de la Pontificia Universidad Católica del Perú

Colección: Histórico-artística y etnográfica

Descripción: El museo posee una colección etnográfica conformada por bienes culturales de distinta naturaleza procedentes de varias zonas del país, reunidas desde la segunda mitad del siglo pasado. Entre los bienes que exhibe se aprecian máscaras de danzas, mates burilados, retablos, vírgenes y cristos de procesión, trabajos en plata, entre otros.

Región: Lima

Provincia: Lima

Distrito: Lima

Dirección: Jr. Camaná 459

Teléfono: (01) 6266600

Horario: lunes a viernes de
10:00 a.m. a 7:00 p.m.

Web: www.ira.pucp.edu.pe

Administración: Instituto Riva Agüero -
Pontificia Universidad Católica del Perú

Pertenece al Sistema Nacional de Museos del Estado.



Museo de Entomología Klaus Raven Büler

Colección: Ciencias naturales

Descripción: Se inició en 1962 y tiene una colección sobre la diversidad de fauna entomológica, así como especies de importancia agrícola y médico-veterinaria.

Región: Lima

Provincia: Lima

Distrito: La Molina

Dirección: Urb. El Sol de la Molina, Av. La Molina cuadra 9

Teléfono: (01) 6147800 anexo 330

Email: museoraven@lamolina.edu.pe

Web: www.lamolina.edu.pe/facultad/agronomia/museo

Administración: Universidad Nacional Agraria La Molina

Museo de Historia Natural “Javier Prado”

Colección: Historia natural y paleontológica

Descripción: Fundado en 1918, el museo alberga las colecciones científicas más completas y representativas del patrimonio natural y cultural del Perú. Asimismo, colecta, estudia, custodia y difunde lo referente a la flora, fauna y gea nacional, del pasado y del presente. Cuenta con salas en donde se exhiben temas en torno a la ecología, evolución y biodiversidad. Podemos encontrar desde pequeños insectos hasta inmensos dinosaurios, desde meteoritos hasta tigres dientes de sable, pasando por la ballena asesina del Perú y el caimán gigante de la Amazonía, el Purussaurus. La visita se completa con el jardín botánico donde se pueden disfrutar de amplios espacios verdes y observar gran variedad de aves.

Región: Lima

Provincia: Lima

Distrito: Jesús María

Dirección: Av. Arenales 1256

Teléfono: (01) 4710117 / (01) 4707918

Horario: lunes a viernes de 9:00 a.m. a 5:15 p.m.; sábados de 9:00 a.m. a 4:30 p.m. y domingos y feriados de 10:00 a.m. a 1:30 p.m.

Email: mhnunmsm@gmail.com / guiados.mhn@gmail.com

Web: www.museohn.unmsm.edu.pe

Administración: Universidad Nacional Mayor de San Marcos

Pertenece al Sistema Nacional de Museos del Estado.



Museo de Historia Natural Vera Alleman Haeghebaert

Colección: Paleontológica y ciencias naturales

Descripción: Se expone sobre la evolución de la vida en la Tierra. La sala de exhibición está dividida en dos secciones: la primera muestra la historia desde los primeros registros fósiles del Pre-Cámbrico, hace unos 2 500 millones de años hasta el Pleistoceno; y la otra sala corresponde al Holoceno, último periodo de 10 000 años, que es en el que vivimos.

Región: Lima

Provincia: Lima

Distrito: Santiago de Surco

Dirección: Av. Benavides 5440 – Las Gardenias

Teléfono: (01) 7080000 anexo 2271

Email: mhn@urp.edu.pe

Web: www.urp.edu.pe

Horario: lunes a viernes de 9:00 a.m. a 4:00 p.m. sábados de 9:00 a.m. a 2:00 p.m.

Administración: Universidad Ricardo Palma

Museo de la Catedral de Lima

Colección: Histórico-artística

Descripción: El museo está distribuido en espacios correspondientes a la Catedral de Lima. Destacan la Antesacristía, donde se encuentra la colección de doce cuadros de la familia Bassano; la antigua Sacristía mayor, que contiene la gran cajonería; y la Sala capitular (lugar de reuniones del Cabildo), que contiene la galería de arzobispos. El recorrido incluye, una visita a toda la Catedral, en la que se puede apreciar la tumba de Francisco Pizarro, las capillas laterales y la sillería del coro, una de las más famosas de Latinoamérica.

Región: Lima

Provincia: Lima

Distrito: Cercado de Lima

Dirección: Plaza Mayor de Lima

Teléfono: (01) 4279647 / (01) 4267056

Horario: lunes a viernes 9:00 a.m. a 5:00 p.m.;
sábado 10:00 a.m. a 1:00 p.m.

Email: catedraldelima@yahoo.es

Administración: Cabildo Metropolitano



Museo de la Compañía de Bomberos La Salvadora 10

Colección: Histórica - industrial

Descripción: El museo posee bienes de la Compañía de Bomberos que datan de su fundación en el año 1874 y que representan su historia y tradición a través del tiempo. La colección histórica de la Bomba Salvadora Lima cuenta con equipos, herramientas, accesorios, cascos históricos de diferentes etapas, uniformes y fotografías. Forman parte de la colección dos vehículos históricos: Bomba Merry Weather de 1898 y su Autobomba Magirus Deutz de 1920.

Región: Lima

Provincia: Lima

Distrito: Lima

Dirección: Jr. De la Unión (calle Belén) 1027

Teléfono: (01) 4280288

Horario: Previa coordinación

Administración: Compañía de Bomberos Voluntarios Salvadora Lima N°10



Museo de la Electricidad

Colección: Científica, tecnológica e industrial

Descripción: El museo difunde los valores culturales e históricos de la electricidad en el Perú. Tiene cinco salas de exposición de carácter interactivo, en las que se explica el fenómeno eléctrico, la historia de la electricidad, las fuentes de generación, el ahorro de energía y la evolución de los artefactos eléctricos.

Región: Lima

Provincia: Lima

Distrito: Barranco

Dirección: Av. Pedro de Osma 105

Teléfono: (01) 4776577

Horario: lunes a domingo de
9:00 a.m. a 5:00 p.m.

Email: museoelectri@speedy.com.pe

Administración: Electro Perú S.A.

Pertenece al Sistema Nacional de Museos del Estado.



Museo de la Identificación

Colección: Histórica

Descripción: A través de sus salas especialmente acondicionadas, el museo explica la historia de la identificación en el Perú y el mundo. Presenta módulos interactivos y una sala de exposición tecnológica con los sistemas de identificación y registros civiles en nuestro país.

Región: Lima

Provincia: Lima

Distrito: Lima

Dirección: Jr. Bolivia 109 Torre II, Piso 2 - Torre Centro Cívico

Teléfono: (01) 3152700 anexo 1158 / 1438

Horario: lunes a viernes de 9:00 a.m. a

1:00 p.m. y de 2:30 p.m. a 5:00 p.m.

sábados de 9:00 a.m. a 1:00 p.m.

Email: museo@reniec.gob.pe,

Web: www.reniec.gob.pe/portal/museo

Administración: Registro Nacional de Identificación y Estado Civil - RENIEC



Museo de la Nación

Colección: Arqueológica, histórico-artística y etnográfica

Descripción: La exposición es una síntesis de las manifestaciones culturales del Perú de todos los tiempos. Es un espacio abierto a las expresiones plásticas y las artes escénicas. En sus ambientes se presentan exposiciones temporales que permiten una gran versatilidad de sus instalaciones. En sus salas se exhiben numerosas colecciones de arte y cultura de las diversas regiones del Perú. Es depositario de una importante colección de patrimonio arqueológico, histórico y etnográfico, así como una selección de alto valor en la plástica colonial y contemporánea.

Región: Lima

Provincia: Lima

Distrito: San Borja

Dirección: Av. Javier Prado Este 2465

Teléfono: (01) 4769878 / (01) 4769933
(anexo 2280)

Horario: martes a domingo de
9:00 a.m. a 5:00 p.m.

Email: museodelanacion@mcultura.gob.pe

Administración: Ministerio de Cultura

Pertenece al Sistema Nacional de Museos del Estado.



Museo de la Nación (Lima)



Museo de los Combatientes del Morro de Arica

Colección: Histórica

Descripción: La infraestructura del museo corresponde a la casa donde nació el Coronel Francisco Bolognesi en el año 1816. Su interior está dividido en doce salas, entre las que destacan la Sala del Coronel Francisco Bolognesi, donde se aprecia el uniforme de gala del héroe, medallas y otros objetos personales; la Sala de la Familia; la Sala del Coronel Joaquín Inclán; y la Sala de los Héroes del Morro, dedicada especialmente a Alfonso Ugarte y Roque Sáenz Peña.

Región: Lima

Provincia: Lima

Distrito: Lima

Dirección: Jr. Cailloma 125

Teléfono: (01) 4270958

Horario: lunes a viernes de 9:00 a.m. a 3:00 p.m.; sábados de 9:00 a.m. a 1:00 p.m.

Email: museo_combatientes@hotmail.com

Administración: Ejército del Perú

Pertenece al Sistema Nacional de Museos del Estado.



Museo de Minerales Andrés del Castillo

Colección: Arqueológica y ciencias naturales

Descripción: El museo está ubicado en la Casa Belén, declarada Patrimonio Cultural de la Nación. En siete salas exhibe una colección de minerales cristalizados provenientes de distintos yacimientos mineros del Perú; cinco salas con bienes culturales de la cultura Chancay, y otra sala dedicada a la vestimenta del antiguo Perú. Asimismo, tiene una sala que explica la historia social y cronológica del inmueble que ocupa.

Región: Lima

Provincia: Lima

Distrito: Lima

Dirección: Jr. de la Unión 1030 - Lima (Frente Plaza San Martín)

Teléfono: (01) 4332831

Horario: miércoles a lunes de 9:00 a.m. a 6:00 p.m.

Email: museo@madc.com.pe

Web: www.madc.com.pe

Administración: Asociación Andrés del Castillo



Museo de Neuropatología (Museo del Cerebro)

Colección: Científica

Descripción: En el museo se exhibe una colección cuidadosamente clasificada de cerebros sanos, cerebros con patologías, fetos con malformaciones, piezas de anatomía del sistema nervioso periférico (nervios), fotos de microscopía neuropatológicas e imagenología.

Región: Lima

Provincia: Lima

Distrito: Lima

Dirección: Jr. Áncash 1271

Teléfono: (01) 4117768

Horario: lunes a sábado de

8:00 a.m. a 1:00 p.m.

Email: iecn@icn.minsa.gob.pe

Administración: Instituto Nacional de Ciencias Neurológicas

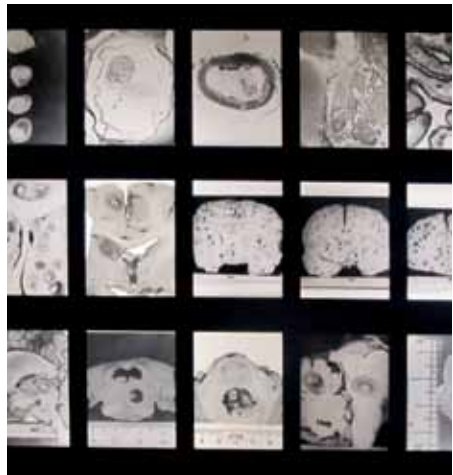

Museo de Sitio “Alejandro Miró Quesada Garland”

Colección: Arqueológica

Descripción: Este museo fue fundado en el año 1967. Dispone de dos salas en las que se exhiben bienes culturales cerámicos, textiles, líticos, malacológicos, mates, metales, restos humanos y dibujos procedentes de las investigaciones arqueológicas realizadas en la zona.

Región: Lima

Provincia: Lima

Distrito: Ancón

Dirección: Prolongación Jorge Chávez s/n
Espalda de la Iglesia San Pedro
Teléfono: (01) 5521162

Horario: lunes a domingo de
9:00 a.m. a 6:00 p.m.

Email: museodeancon@hotmail.com

Web: www.museodeancon.com

Administración: Patronato del
Museo de Sitio de Ancón

Pertenece al Sistema Nacional de Museos del Estado.



Museo de Sitio

“Arturo Jiménez Borja” – Puruchuco

Colección: Arqueológica

Descripción: El museo fue fundado por Arturo Jiménez Borja en el año 1960. Los bienes culturales arqueológicos que se exponen fueron recuperados en las investigaciones realizadas tanto en el sitio arqueológico como en sus alrededores. En las salas se exhiben los objetos de los años 1100 a 1500 d.C., época de la Cultura Ichma e Inca, como cerámicas, textiles, metales e instrumentos de labranza que explican la vida cotidiana y costumbres de los antiguos habitantes.

Región: Lima

Provincia: Lima

Distrito: Ate - Vitarte

Dirección: Carretera Central, km. 4.5

Teléfono: (01) 4942641

Horario: martes a domingo de

9:00 a.m. a 4:00 p.m.

Email: museopuruchuco@mcultura.gob.pe

Administración: Ministerio de Cultura

Pertenece al Sistema Nacional de Museos del Estado.



Museo de Sitio “El Mirador del Cerro San Cristóbal”

Colección: Histórica

Descripción: Se encuentra ubicado en la cima del Cerro San Cristóbal, junto a la Cruz erigida en el lugar. La sala ofrece una exposición de fotografías inéditas de Lima desde principios de siglo XIX. En las imágenes se pueden observar a los gestores de la Cruz, los sacerdotes Francisco Aramburú y Francisco Javier Ampuero, así como algunas imágenes tomadas por los fotógrafos Courret y Garreud.

Región: Lima

Provincia: Lima

Distrito: Rímac

Dirección: Mirador del Cerro San Cristóbal

Teléfono: (01) 7618184

Horario: martes a domingo de
9:00 a.m. a 5:00 p.m.

Administración: Ministerio de Cultura

Pertenece al Sistema Nacional de Museos del Estado.



Museo de Sitio “Ernst W. Middendorf”

Colección: Arqueológica, histórica

Descripción: El museo está situado en el complejo arqueológico Maranga, que se encuentra en las instalaciones del Parque de Las Leyendas. Los bienes culturales arqueológicos recuperados de las excavaciones realizadas en el sitio están distribuidos en dos salas temáticas: Arquitectura y Artefactos, donde se explica los procesos de desarrollo de la arquitectura y las tecnologías en el tiempo.

Región: Lima

Provincia: Lima

Distrito: San Miguel

Dirección: Av. Parque de las Leyendas N°580

Teléfono: (01) 7177459 / (01) 7192878 / (01) 7192879

Horario: lunes a domingo de

10:00 a.m. a 5:00 p.m.

incluyendo feriados

Email: arqueologia@leyendas.gob.pe

Web: www.leyendas.gob.pe/arqueologia

Administración: Patronato del Parque de Las Leyendas - Felipe Benavides Barreda

Pertenece al Sistema Nacional de Museos del Estado.



Museo de Sitio Huaca Pucllana

Colección: Arqueológica

Descripción: El museo de sitio cuenta con una sala de exposición que exhibe bienes culturales provenientes de las excavaciones realizadas en el sitio, como cerámicas, textiles, material óseo y orgánico, correspondientes a las culturas Lima, Wari e Ichma. Asimismo, presenta recreaciones de las actividades económicas y costumbres funerarias practicadas por los antiguos pobladores del sitio.

Región: Lima

Provincia: Lima

Distrito: Miraflores

Dirección: General Borgoño cuadra 8 s/n

Teléfono: (01) 6177138 / (01) 6177148

Horario: miércoles a lunes de
9:00 a.m. a 5:00 p.m.

Email: huacapucllana@hotmail.com

Administración: Municipalidad Distrital de
Miraflores

Pertenece al Sistema Nacional de Museos del Estado.





Museo de Sitio Huallamarca

Colección: Arqueológica

Descripción: Las excavaciones arqueológicas realizadas en Huallamarca desde 1958 han permitido recuperar bienes culturales que se encuentran en el museo de sitio, como momias y fardos funerarios que posteriormente fueron desenfundados, herramientas textiles, costureros, instrumentos musicales, mates burilados y pirograbados, máscaras funerarias de madera con ojos de concha, herramientas agrícolas, entre otros.

Región: Lima

Provincia: Lima

Distrito: San Isidro

Dirección: Av. Nicolás Rivera 201

Teléfono: (01) 2224124 / (01) 4216371

Horario: martes a domingo de
9:00 a.m. a 5:00 p.m.

Email: museohuallamarca@mcultura.gob.pe

Administración: Ministerio de Cultura

Pertenece al Sistema Nacional de Museos del Estado.



Museo de Sitio Pachacamac

Colección: Arqueológica

Descripción: El museo cuenta con una sala de donde se exhiben bienes culturales arqueológicos recuperados en las investigaciones realizadas en el sitio y la zona arqueológica monumental de Pachacamac, como cerámicas, textiles, materiales orgánicos, restos humanos y animales de las diferentes culturas que ocuparon este centro ceremonial.

Región: Lima

Provincia: Lima

Distrito: Lurín

Dirección: Km. 31 de la Antigua Panamericana Sur

Teléfono: (01) 4300168

Horario: martes a sábado de 9:00 a.m. a 5:00 p.m. y domingos de 9:00 a.m. a 4:30 p.m.

Email: museopachacamac@mcultura.gob.pe

Administración: Ministerio de Cultura

Pertenece al Sistema Nacional de Museos del Estado.



Museo de Sitio Parque de la Muralla

Colección: Histórica

Descripción: El museo está ubicado en el Parque de la Muralla y presenta restos arquitectónicos así como bienes culturales de época colonial hallados durante la construcción del parque.

Región: Lima

Provincia: Lima

Distrito: Lima

Dirección: Jr. Amazonas cuadra 1

Teléfono: (01) 4274125 anexo 5216

Horario: martes a domingo de
10:30 a.m. a 9:30 p.m.

Email: informes@serpar.gob.pe

Administración: Municipalidad
Metropolitana de Lima



Museo del Banco Central de Reserva del Perú

Colección: Arqueológica, etnográfica e histórico-artística

Descripción: Ubicado en el antiguo local del Banco Central de Reserva del Perú, tiene cuatro áreas temáticas de exposición: Numismática, Arqueológica, Pintura Peruana Contemporánea y Arte Popular.

Región: Lima

Provincia: Lima

Distrito: Lima

Dirección: Esquina Jr. Ucayali y Jr. Lampa

Teléfono: (01) 613-2000 anexo 2655, 2656 y 2660.

Horario: martes a viernes de 10:00 a.m. a 4:30 p.m.

Email: museo@bcrp.gob.pe

Web: www.bcrp.gob.pe/proyeccion-institucional/museo

Administración: Banco Central de Reserva del Perú

Pertenece al Sistema Nacional de Museos del Estado.



Museo del Convento de los Descalzos

Colección: Histórico-artística

Descripción: El Convento fue fundado en el siglo XVI por la Orden Franciscana. La Pinacoteca del museo exhibe una colección de arte religioso virreinal. En otros ambientes, como el refectorio y la botica del claustro de la enfermería, se aprecian bienes culturales de la época en su ubicación original.

Región: Lima

Provincia: Lima

Distrito: Rímac

Dirección: Manco Cápac, 202 - A (Alameda de los Descalzos)

Teléfono: (01) 4810441

Horario: lunes a viernes de 9:30 a.m. a 1:00 p.m. y de 2:00 p.m. a 5:30 p.m.

Email: contacta@descalzosedelrimac.org / direccion@descalzosedelrimac.org

Administración: Fundación Descalzos del Rímac

Museo del Convento de Santo Domingo

Colección: Histórico-artística

Descripción: El Convento del Santísimo Rosario, más conocido como el Convento de Santo Domingo de Lima, de la Orden de Predicadores, fue fundado en el año 1535 y reconstruido después de los terremotos de 1678 y 1746. Custodia los restos de tres santos del siglo XVII: Santa Rosa de Lima, San Martín de Porres y San Juan Masías. Destaca la biblioteca conventual que contiene alrededor de 25 mil volúmenes. Aquí se conserva la primera crónica de la Orden Dominicana en el Perú, *Tesoros Verdaderos de las Indias* de fray Juan de Meléndez, publicada en 1681.

Región: Lima

Provincia: Lima

Distrito: Lima

Dirección: Jr. Camaná 170

Teléfono: (01) 7341190

Horario: lunes a domingo de
9:30 a.m. a 6:30 p.m.

Email: adm.santodomingo@gmail.com

Web: www.conventosantodomingolima.org

Administración: Convento de Santo Domingo



Museo del Ejército Contemporáneo “Chavín de Huantar”

Colección: Histórica

Descripción: El lugar es una reconstrucción de la residencia del embajador de Japón donde se llevó a cabo la operación militar de los comandos “Chavín de Huantar”. Explica la participación del Ejército desde 1941.

Región: Lima

Provincia: Lima

Distrito: Chorrillos

Dirección: Av. Las Palmas s/n

Teléfono: (01) 2523341

Administración: Ejército del Perú



Museo del Palacio Arzobispal

Colección: Histórico-artística

Descripción: El inmueble, ubicado junto a la Catedral, de estilo barroco limeño con balcones tallados, alberga al museo que está distribuido en tres niveles: el primero destinado a exposiciones temporales, con obras de arte de los siglos XVI, XVII y XVIII; en el segundo nivel se exponen los retratos de los obispos de Lima, muebles, pinturas y piezas de decoración de diversas épocas; y en el tercer nivel se encuentra el archivo de la Catedral, el área de investigación y talleres de restauración menor.

Región: Lima

Provincia: Lima

Distrito: Lima

Dirección: Plaza de Armas s/n

Teléfono: (01) 4275790

Horario: lunes a sábado de
9:00 a.m. a 5:00 p.m.

Email: info@palacioarzobispaldelima.com

Web: www.palacioarzobispaldelima.com

Administración: Arzobispado de Lima



Museo del Petróleo del Parque de Las Leyendas

Colección: Ciencias naturales

Descripción: Se explica la historia del petróleo en el Perú y el mundo, el proceso de exploración, extracción y transformación de este producto mediante modelos a escala, diagramas, fotografías y paneles interactivos; así como la industria petroquímica y la protección del medio ambiente en nuestro país.

Región: Lima

Provincia: Lima

Distrito: San Miguel

Dirección: Av. Las Leyendas N° 500

Horario: miércoles a domingo de 10:00 a.m. a 5:00 p.m.

Email: relacionescorporativas@petroperu.com.pe

Web: www2.petroperu.com.pe/museo/

Administración: PetroPerú



Museo Electoral y de la Democracia

Colección: Histórica

Descripción: El museo explica la forma en que se han ido dando los procesos electorales en nuestro país y la manera en que fue asentándose la democracia. Su fondo museográfico está compuesto por más de 6 mil bienes, entre los que se destacan fotografías de los siglos XIX, XX y XXI, óleos, bandas presidenciales, ánforas, documentos de identidad, manuscritos, propaganda electoral, votos, pines, estampillas, sellos y objetos relacionados con personajes y la historia electoral.

Región: Lima

Provincia: Lima

Distrito: Lima

Dirección: Av. Nicolás de Piérola 1070

Teléfono: (01) 3111700 anexo 2031

Horario: lunes a viernes

8:00 am. a 4:00 pm.

Email: museoelectoral@jne.gob.pe

Administración: Jurado Nacional de Elecciones



Museo Etnográfico José Pío Aza

Colección: Etnográfica y fotográfica

Descripción: Se encuentra en un inmueble del siglo XIX conocido como Casa de Los Pianos. Posee una colección de bienes culturales etnográficos y fotografías de los pueblos indígenas amazónicos del suroriente peruano.

Región: Lima

Provincia: Lima

Distrito: Lima

Dirección: Jr. Callao 562

Teléfono: (01) 3310771

Horario: lunes a viernes de
9:00 a.m. a 5:00 p.m.

Email: informes@selvasperu.org

Web: www.selvasperu.org

Administración: Centro Cultural José Pío Aza



Museo George Petersen de la Pontificia Universidad Católica del Perú

Colección: Paleontológica y ciencias naturales

Descripción: El museo exhibe fósiles algunos con aproximadamente 2500 años de antigüedad, rocas y minerales. Asimismo tiene una colección de piedras preciosas y semipreciosas.

Región: Lima

Provincia: Lima

Distrito: San Miguel

Dirección: Av. Universitaria 1801, Facultad de Ingeniería de Minas, Pontificia Universidad Católica del Perú

Teléfono: (01) 4602870 anexo 252, 253

Horario: jueves de 2:00 p.m. a 4:00 p.m.

Administración: Pontificia Universidad Católica del Perú

Museo Gráfico del Diario Oficial El Peruano

Colección: Histórica, fotográfica e industrial

Descripción: Este museo conserva las primeras máquinas de impresión del diario, tecnología utilizada en diferentes épocas y una pequeña galería de fotos de los más reconocidos directores de este diario: Hipólito Unanue, Manuel Lorenzo Vidaurre, Felipe Pardo y Aliaga, Bartolomé Herrera, Manuel Atanasio Fuentes, José Santos Chocano, Abraham Valdelomar y Abelardo Gamarra, entre otros.

Región: Lima

Provincia: Lima

Distrito: Lima

Dirección: Jr. Quilca 556

Teléfono: (01) 3150400 anexo 2087

Horario: lunes a viernes de 9:00 a.m. a 1:00 p.m. y de 2:30 p.m. a 4:30 p.m.

Web: www.editoraperu.com.pe/museo

Administración: Editora El Perú-El Peruano

Pertenece al Sistema Nacional de Museos del Estado.



Museo Histórico de Ciencias Físicas de la Universidad Nacional Mayor de San Marcos

Colección: Científica y tecnológica

Descripción: El museo presenta áreas de mecánica de fluidos y ondas, electricidad y magnetismo, óptica y física moderna. Exhibe instrumentos de carácter científico e histórico; asimismo se puede apreciar experimentos que muestran principios físicos fundamentales.

Región: Lima

Provincia: Lima

Distrito: Lima

Dirección: Av. Venezuela cdra. 34 s/n

Horario: lunes a viernes de
8:00 a.m. a 6:00 p.m.

Email: mhcf@unmsm.edu.pe

Administración: Universidad Nacional
Mayor de San Marcos

Pertenece al Sistema Nacional de Museos del Estado.



Museo Metropolitano de Lima

Descripción: En este museo las vitrinas han sido remplazadas por audiovisuales, escenografías y sistemas 3D y 4D que permiten a los visitantes convertirse en viajeros por el tiempo y recorrer la historia de Lima en una aventura que los transporta 10 mil años atrás y que hace revivir el pasado.

Región: Lima

Provincia: Lima

Distrito: Lima

Dirección: Parque de La Exposición, Av. 28 de Julio con Av. Garcilaso de la Vega

Teléfono: (01) 4337122

Horario: martes a domingo de 9:30 a.m. a 5:00 p.m.

Administración: Municipalidad Metropolitana de Lima



Museo Mineralógico y Paleontológico

Colección: Paleontológica y ciencias naturales

Descripción: El museo presenta una colección clasificada de fósiles, así como ejemplares de rocas y minerales del Perú, entre los que destaca una roca de oro nativo de 330.85 gramos. La colección está conformada por muestras recuperadas en las diferentes excursiones científicas que la universidad realiza por el país.

Región: Lima

Provincia: Lima

Distrito: Rímac

Dirección: Av. Túpac Amaru 210 (Km. 4.5)

Teléfono: (01) 3822174 / (01) 4811070 anexo 364

Horario: lunes a viernes de 9:00 a.m. a 4:00 p.m. (previa cita)

Email: museomineralogico@uni.edu.pe

Administración: Universidad Nacional de Ingeniería

Museo Monumental de la Inquisición y del Congreso

Colección: Histórico-artística

Descripción: Este museo fue, en la época colonial, sede del Tribunal de la Inquisición, y durante la República, funcionó la Cámara de Senadores del Congreso de la República. Comprende salas con montaje escenográfico sobre la inquisición con recreaciones de las máquinas de tortura y en una de sus salas, conserva elementos arquitectónicos prehispánicos. Actualmente se denomina Museo del Congreso y de la Inquisición.

Región: Lima

Provincia: Lima

Distrito: Lima

Dirección: Jr. Junín 548 (Plaza Bolívar)

Teléfono: (01) 3117777 anexo 5160

Horario: lunes a domingo de
9:00 a.m. a 5:00 p.m.

Email: museo@congreso.gob.pe

Web: www.congreso.gob.pe/museo

Administración: Congreso de la República

Pertenece al Sistema Nacional de Museos del Estado.



Museo Monumental de la Municipalidad Distrital de Huaura

Colección: Arqueológica, histórica

Descripción: En el museo se exhiben bienes culturales históricos de la época republicana como la bandera del Libertador José de San Martín, mobiliario, documentos históricos y cerámica prehispánica procedente de las zonas arqueológicas de Acaray y Rontoy.

Región: Lima

Provincia: Huaura

Distrito: Huaura

Dirección: Av. San Martín s/n

Teléfono: (01) 3415025 / (01) 3414264 / (01) 3419031

Horario: lunes a domingo 9:00 a.m. a 5:00 p.m.

Email: municipalidaddehuaura@hotmail.com

Administración: Municipalidad Distrital de Huaura

Pertenece al Sistema Nacional de Museos del Estado.

Museo Municipal de Asia “Huaca Malena”

Colección: Arqueológica

Descripción: El museo está conformado por una sala de exposición que expone los bienes culturales recuperados en las investigaciones arqueológicas realizadas en la Huaca Malena, entre los que destacan quipus y tejidos del periodo Horizonte Medio.

Región: Lima

Provincia: Cañete

Distrito: Asia

Dirección: Esquina de las calles Pedro La Rosa y Miramar - Capilla de Asia

Horario: martes a sábado de
9:00 a.m. a 3:00 p.m.

Email: huacamalena@yahoo.com

Web: www.muniasia.gob.pe/lugares_turisticos.

Administración: Municipalidad
Distrital de Asia

Pertenece al Sistema Nacional de Museos del Estado.



Museo Nacional Afroperuano

Colección: Histórica

Descripción: El museo, ubicado en la Casa de las Trece Monedas, narra la historia desde la llegada de los primeros descendientes africanos al continente hasta la abolición de la esclavitud en el Perú, exhibe objetos como grilletes, cepos, cartas de libertad, diferentes tipos de vestimenta e instrumentos musicales, entre otros. Asimismo, presenta los principales aportes de los afroperuanos a la cultura e identidad nacional.

Región: Lima

Provincia: Lima

Distrito: Lima

Dirección: Jr. Áncash 542

Teléfono: (01) 4260689

Horario: lunes a sábado de 9:00 a.m. a 1:00 p.m. y de 2:00 p.m. a 5:00 p.m.

Email: museonacionalafroperuano@hotmail.com / mnafroperuano@congreso.gob.pe

Administración: Mesa de Trabajo Afroperuana del Congreso de la República





MUSEO NACIONAL
DE ARQUEOLOGIA, ANTROPOLOGIA
E HISTORIA DEL PERU

MUSEO
2018

Museo Nacional de Arqueología, Antropología e Historia del Perú (Lima)

Museo Nacional de Arqueología, Antropología e Historia del Perú

Colección: Arqueológica, etnográfica e histórico-artística

Descripción: Este museo es el más antiguo y representativo de nuestro país por su valioso, variado y vasto patrimonio cultural. En el recorrido de las salas y galerías se aprecia con rigor museográfico parte de sus importantes colecciones, como ceramios, textiles, metales, material orgánico y lítico relacionados a invalorable restos humanos conservados con técnicas sorprendentes. Objetos de valor histórico-artístico, fondos documentales fotográficos y bibliográficos dan cuenta de los periodos coloniales y republicanos. Cuenta también con una hermosa casona destinada al Museo Bolivariano conocida como la Quinta del Virrey Pezuela o Quinta de Los Libertadores. El Museo también desarrolla y promueve estudios científicos vinculados con el desarrollo histórico del país.

Región: Lima

Provincia: Lima

Distrito: Pueblo Libre

Dirección: Plaza Bolívar s/n

Teléfono: (01) 4635070

Horario: martes a sábado de 8:45 a.m. a 4:00 p.m.; domingos y feriados de 8:45 a.m. a 3:30 p.m.

Email: mnaahp@mcultura.gob.pe

Administración: Ministerio de Cultura

Pertenece al Sistema Nacional de Museos del Estado.



Museo Nacional de la Cultura Peruana

Colección: Histórico-artística, arte tradicional y etnográfica

Descripción: En el museo, la trayectoria histórica, cultural y artística del Perú es narrada a través de la imaginería de Cusco, los retablos y cruces de Ayacucho, la talla en piedra de Huamanga, así como en las máscaras, queros, mates burilados, platería, cerámica y textilera de todo el país. Cada una de esas piezas es testimonio y expresión plástica de la sensibilidad y habilidad de los peruanos de todos los tiempos.

Región: Lima

Provincia: Lima

Distrito: Lima

Dirección: Av. Alfonso Ugarte 650

Teléfono: (01) 4235892

Horario: martes a sábado de

10:00 a.m. a 5:00 p.m.

Email: mncp@mcultura.gob.pe

Administración: Ministerio de Cultura

Pertenece al Sistema Nacional de Museos del Estado.



Museo Naval Casa Grau de Lima

Colección: Histórica

Descripción: La casona donde se encuentra el museo fue construida a fines del siglo XVIII. Consta de dos plantas: la primera destinada para conferencias y exposiciones temporales. En la segunda planta se expone bienes de la vida familiar del héroe nacional Miguel Grau, entre los que destaca la colección de fotografías familiares, muebles de la época, un gran espejo belga, un documento escrito por el héroe sobre sus viajes como marino mercante y una maqueta a escala del Monitor Huáscar.

Región: Lima

Provincia: Lima

Distrito: Lima

Dirección: Jr. Huancavelica 172

Teléfono: (01) 4285012

Horario: miércoles a domingo de
9:00 a.m. a 3:00 p.m.

Administración: Marina de Guerra del Perú



Museo Numismático del Perú

Colección: Numismática

Descripción: Ubicado en el antiguo local del Tribunal Mayor de Cuentas, el museo posee cinco salas ordenadas cronológica y temáticamente. Exhibe monedas, medallas, billetes y elementos de acuñación peruanos desde los orígenes y su evolución hasta nuestros días.

Región: Lima

Provincia: Lima

Distrito: Lima

Dirección: Jr. Junín 871

Teléfono: (01) 613200 anexo 5951 / 2656

Horario: lunes a viernes de
10:00 a.m. a 4:30 p.m.

Email: museo@bcrp.gob.pe

Web: www.bcrp.gob.pe

Administración: Banco Central de Reserva del Perú



Museo Pedro de Osma

Colección: Histórico-artística

Descripción: Ubicado en la antigua residencia de la familia de Osma, presenta once salas: Manierismo, Advocaciones Marianas, Ángeles y Arcángeles, Procesos de Restauración, Esculturas, Alegorías, Escuela Cusqueña siglo XVII, Escuela Cusqueña siglo XVIII, Retratos, Esculturas en Piedra de Huamanga y Platería, donde se exhibe una colección de arte colonial desde el siglo XVI hasta el siglo XIX.

Región: Lima

Provincia: Lima

Distrito: Barranco

Dirección: Av. Pedro de Osma 421

Teléfono: (01) 4670063 / (01) 4670141

Horario: martes a domingo de 10:00 a.m. a 6:00 p.m.

Email: museo@fundacionosma.org

Web: www.museopedrodeosma.org

Administración: Fundación Pedro y Angélica de Osma Gildemeister



Museo Planetario y Observatorio Astronómico del Morro Solar

Colección: Científica, tecnológica e histórica

Pertenece al Sistema Nacional de Museos del Estado.

Descripción: El museo planetario, creado en el año 1946, fue el primero de su tipo en el país. Presenta el proyector original y un proyector digital de 360°- 3D. Asimismo, se exhibe algunos objetos encontrados en las laderas del morro, principalmente restos dejados por las tropas que combatieron en la Batalla de San Juan de Miraflores.

Región: Lima

Provincia: Lima

Distrito: Chorrillos

Dirección: Cima del Morro Solar,
San Cristóbal 325

Teléfono: (01) 2265015

Horario: domingos 11:00 a.m.
(Otros días previa cita)

Email: planetariodelima@apa.com.pe

Web: www.apa.com.pe

Administración: Asociación Peruana de
Astronomía



Museo Taurino de la Plaza de Acho

Colección: Histórico-artística

Descripción: El museo tiene una colección de pinturas, dibujos, acuarelas y fotografías; así como vestimenta de toreros, estoques, banderillas, muletas, capotes, monteras y cabezas de toros que resumen toda la parafernalia de la tauromaquia. Destacan los trajes de distinguidos matadores como Manuel Rodríguez “Manolete”, Juan Belmonte, José Gómez Ortega “Joselito”, Luis Procuna y Enrique Ponce.

Región: Lima

Provincia: Lima

Distrito: Rimac

Dirección: Jr. Hualgayoc 332 Plaza de Acho

Teléfono: (01) 4811467

Horario: lunes a viernes 9:00 a.m. a 5:00 p.m.

Administración: Sociedad de Beneficencia de Lima Metropolitana



Museo Victoria Chi Fu de Lam

Colección: Arqueológica

Descripción: En el museo se exhiben bienes culturales como vasos, botellas, platos, jarras y copas de los estilos Chancay, Huari-Pativilca, Chimú, Lambayeque, Vicús, Moche y Nasca. La colección fue donada por el señor Jorge Lam en memoria de su esposa Victoria Chi Fu de Lam.

Región: Lima

Provincia: Lima

Distrito: San Miguel

Dirección: Av. Castilla 842

Teléfono: (01) 6142323 / (01) 4619333

Horario: lunes a viernes de 8:00 a.m. a 4:00 p.m.

Administración: Centro Educativo Juan XXIII

Museos Oro del Perú y Armas del Mundo

Colección: Arqueológica e histórico-artística

Descripción: En las salas de exposición del museo se aprecia una colección de bienes de oro y plata, piedras preciosas, textiles, material orgánico, momias y cerámica de culturas prehispánicas. Asimismo, el museo tiene en exhibición una colección de armas, armaduras y uniformes de guerra de distintas épocas y culturas del mundo.

Región: Lima

Provincia: Lima

Distrito: Santiago de Surco

Dirección: Av. Alonso de Molina 1100 –
Monterrico

Teléfono: (01) 3451271 / (01) 3451292

Horario: lunes a domingo de
10.30 a.m. a 6.00 p.m.

Email: info@museoperu.com.pe

Web: www.museoperu.com.pe

Administración: Fundación Miguel
Mujica Gallo







GUÍA DE
MUSEOS
DEL PERÚ

Loreto

Museo Amazónico

Colección: Histórica y fotográfica

Descripción: El museo está ubicado en un edificio construido en el año 1863, declarado Patrimonio Cultural de la Nación. En su interior se aprecia decoración mural, madera tallada y un conjunto de muebles antiguos. Resalta la colección de esculturas hechas en fibra de vidrio a escala natural confeccionadas por el artista plástico Felipe Lettersten y que representan a pobladores de las principales comunidades nativas de la Amazonía del Perú, Brasil y Venezuela. Comprende salas de exhibición temporal.

Región: Loreto

Provincia: Maynas

Distrito: Iquitos

Dirección: Malecón Tarapacá N° 386

Teléfono: (065) 234031

Horario: lunes a viernes de 9:00 a.m. a 12:30 p.m. y de 2:30 p.m. a 5:00 p.m.

Email: loreto@mcultura.gob.pe

Administración: Dirección Regional de Cultura Loreto

Pertenece al Sistema Nacional de Museos del Estado.



Museo Herbario Amazonense

Colección: Ciencias naturales

Descripción: El museo exhibe ejemplares representativos de la flora amazónica del Perú, considerada una de las más diversas del planeta, y cuenta con colecciones provenientes de otros países. Su colección brinda información sobre clasificación, distribución, temporadas de floración y fructificación, y hábitats de los grupos vegetales. En dos ambientes del museo se conservan ordenadamente muestras botánicas de investigadores regionales, nacionales y extranjeros.

Región: Loreto

Provincia: Maynas

Distrito: Iquitos

Dirección: Esquina Calle Nanay y Pevas

Teléfono: (065) 222649

Horario: lunes a viernes de 8:00 a.m. a 2:00 p.m.

Email: fccbb@unapiquitos.edu.pe

Administración: Universidad Nacional de la Amazonía Peruana





GUÍA ^{DE}
MUSEOS,
DEL PERÚ

Moquegua



Museo Contisuyo (Moquegua)

Museo Contisuyo

Colección: Arqueológica e histórica

Descripción: La infraestructura del museo está inspirada en la tradición arquitectónica de la región. Exhibe bienes culturales recuperados en las investigaciones arqueológicas realizadas en la región, en el marco de la secuencia cronológica de la historia regional de Moquegua, desde la prehistoria hasta el imperio Inca.

Región: Moquegua

Provincia: Mariscal Nieto

Distrito: Moquegua

Dirección: Jr. Tacna 294 y/o Calle Moquegua s/nº Plaza de Armas

Teléfono: (053) 463521

Horario: lunes a domingo de 8:00 a.m. a 1:00 p.m. y de 2:30 p.m. a 5:30 p.m.

martes de 8:00 a.m. a 12:00 p.m. y de 4:00 p.m. a 8:00 p.m.

Email: muscont@terra.com.pe

Administración: Asociación Contisuyo
Pertenece al Sistema Nacional de Museos del Estado.



Museo Municipal de Sitio “El Algarrobal”

Colección: Arqueológica

Descripción: Actualmente se denomina Museo Chiribaya. Exhibe cerámicas, textiles, material orgánico, restos humanos, restos animales y botánicos de la cultura Chiribaya, provenientes en los proyectos de investigación realizados en la zona.

Región: Moquegua

Provincia: Ilo

Distrito: El Algarrobal

Dirección: El Algarrobal s/n

Valle El Algarrobal

Teléfono: (053) 837103

Horario: lunes a viernes de
8:00 a.m. a 3:30 p.m.; s
ábados, domingos y feriados de
9.00 a.m. a 2.00 p.m.

Email: museo_chiribaya@municipalidadgob.pe

Administración: Municipalidad Distrital
El Algarrobal

Pertenece al Sistema Nacional de Museos del Estado.



Museo Naval Sede Ilo

Colección: Histórica

Descripción: Se exhiben bienes de la Guerra del Pacífico de valor histórico.

Región: Moquegua

Provincia: Ilo

Distrito: Ilo

Dirección: Calle Costa Azul

Teléfono: (053) 781151 anexo 6888

Horario: lunes a sábado de 9:00 a.m. a 1:00 p.m. y de 2:00 p.m. a 5:00 p.m.

Email: capitania.ilo@dicapi.mil.pe

Administración: Capitanía Guardacosta Marítima de Ilo

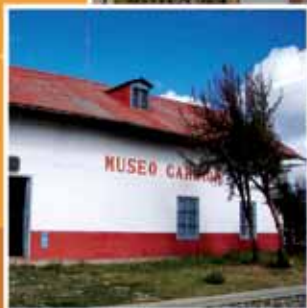

GUÍA DE
MUSEOS,
DEL PERÚ

MUSEO CARRTON

Pasco

Museo Daniel Alcides Carrión

Colección: Arqueológica, histórica, paleontológica y artística

Descripción: El museo es una réplica de la casa de Daniel Alcides Carrión. Presenta materiales quirúrgicos utilizados a fines del siglo XIX, copias de manuscritos, recortes periódicos de la época y fotografías. Asimismo, muestra bienes arqueológicos como fardos funerarios, instrumentos líticos, cerámica de la cultura Yaro y bienes paleontológicos.

Región: Pasco

Provincia: Pasco

Distrito: Yanacancha

Dirección: Avenida de Los Incas s/n.
Nueva Ciudad de San Juan Pampa

Horario: lunes a sábado de
9:00 a.m. a 5:00 p.m.

Web: www.undac.edu.pe

Administración: Universidad Nacional
Daniel Alcides Carrión



Museo de Anatomía de la Universidad Daniel Alcides Carrión

Colección: Ciencias naturales

Descripción: Se expone fauna y flora de la región.

Región: Pasco

Provincia: Pasco

Distrito: Yanacancha

Dirección: Avenida Daniel Alcides Carrión s/n

Administración: Universidad Daniel Alcides Carrión

Museo Histórico Antenor Rizo Patrón

Colección: Histórica

Descripción: Posee una sala en la que se exhiben fotografías de héroes y personajes de Cerro de Pasco, banderolas, trofeos, muestras mineralógicas, documentos de 1941 a la fecha, instrumentos antiguos de minería y réplicas de cerámica prehispánica.

Región: Pasco

Provincia: Pasco

Distrito: Chaupimarca

Dirección: Plaza Carrión 171

Teléfono: (063) 422386

Horario: lunes a viernes de 8:00 a.m. a 1:00 p.m. y de 2:00 p.m. a 6:00 p.m.

Museo Municipal Simón Bolívar

Colección: Fotográfica e histórica

Descripción: El museo expone pinturas y cuadros de la visita de Simón Bolívar y fotografías antiguas relacionadas a la recuperación de tierras y la masacre de Huayllacancha ocurrida hace más de 50 años.

Región: Pasco

Provincia: Pasco

Distrito: Simón Bolívar

Dirección: Plaza Principal

Teléfono: (063) 792597

Horario: Lunes a viernes de 9:00 a.m. a 5:00 p.m.

Web: www.munisimonbolivar.gob.pe

Administración: Municipalidad Distrital Simón Bolívar

Museo Orve

Colección: Arqueología y ciencias naturales

Descripción: El museo presenta una colección de numismática, bienes arqueológicos y paleontológicos, así como ejemplares de zoología y geología de la región Pasco.

Región: Pasco

Provincia: Pasco

Distrito: Chaupimarca

Dirección: Pasaje Rokovich 163

Horario: lunes a viernes de 9:00 a.m. a 4:00 p.m.

Museo Schafferer

Colección: Histórica

Descripción: Mediante una colección de testimonios materiales, fotografías, indumentarias y objetos cotidianos se explica la historia del proceso de colonización de Pozuzo. También presenta bienes culturales prehispánicos de estilos locales.

Región: Pasco

Provincia: Oxapampa

Distrito: Pozuzo

Dirección: Avenida Los Colonos s/n

Teléfono: (063) 287546

Horario: lunes a domingo de
8:30 a.m. a 12:00 p.m. y de
2:30 p.m. a 5:30 p.m.







GUÍA DE
MUSEOS
DEL **PERÚ**

Piura

Casa Museo Elba Aranda de Sarango

Colección: Paleontológica, arqueológica e histórica.

Descripción: Distribuido en cinco salas, el museo cuenta con una colección de personajes históricos de este distrito. Asimismo, muestra la historia del distrito de La Huaca, desde la prehistoria hasta la época republicana. Destaca la exposición de los restos fósiles de la cabeza y parte del cuerpo de una ballena.

Región: Piura

Provincia: Paita

Distrito: La Huaca

Dirección: Carretera Sullana-Paita km. 30

Teléfono: (073) 795021

Horario: lunes a viernes de 9:00 a.m. a 12:00 p.m. y de 3:30 p.m. a 6:00 p.m.

Email: mueas-lahuaca@hotmail.com

Casa Museo Miguel Grau

Colección: Histórica

Descripción: El inmueble, declarado Patrimonio Cultural de la Nación, corresponde a la casa donde nació y pasó la mayor parte de su vida el héroe nacional Miguel Grau Seminario. El museo tiene siete salas en las que se exhibe una colección de objetos personales, mobiliario de esa época, fotografías del año 1906 y una réplica a escala del monitor Huáscar.

Región: Piura

Provincia: Piura

Distrito: Piura

Dirección: Jr. Tacna 662

Teléfono: (073) 326541

Horario: lunes a viernes de 9:00 a.m. a 12:00 p.m. y de 3:30 p.m. a 6:00 p.m.
sábados y domingos de 9:00 a.m. a 12:00 p.m.

Administración: Marina de Guerra del Perú



Museo Baltazar Jaime Martínez Compañón y Bujanda

Colección: Arqueológica

Descripción: El museo está distribuido en dos ambientes, donde se exhibe una colección de cerámica Vicús y de estilos locales, trabajos de metal, herramientas de labranza, armas, joyas e indumentaria; y una colección de láminas del Obispo de Trujillo Baltazar Jaime Martínez de Compañón y Bujanda. En el mismo edificio funciona la Biblioteca Municipal de Tambogrande.

Región: Piura

Provincia: Piura

Distrito: Tambogrande

Dirección: Jr. Piura 480

Horario: lunes a viernes de 9:00 a.m. a 5:00 p.m., sábados de 9:00 a.m. a 2:00 p.m.

Administración: Municipalidad Distrital de Tambogrande

Museo Chusis

Colección: Arqueológica

Descripción: Presenta una colección de bienes arqueológicos de cerámica, entre ellos dos urnas funerarias conteniendo restos humanos obtenidos de las excavaciones del sitio arqueológico de Chusis.

Región: Piura

Provincia: Sechura

Distrito: Sechura

Dirección: Carretera Sechura-Piura

Teléfono: (073) 377096

Horario: lunes a viernes de 9:00 a.m. a 5:00 p.m., sábados de 9:00 a.m. a 2:00 p.m.

Administración: Municipalidad Distrital de Sechura

Museo de Sullana

Colección: Arqueológica y fotográfica

Descripción: Ubicado en el Centro de Convenciones de Sullana, el museo está distribuido en dos salas y muestra una colección de cerámica Nasca, metalurgia Vicús y del Valle del Chira. Asimismo, posee una fototeca de personajes ilustres y casonas de la ciudad de Sullana.

Región: Piura

Provincia: Sullana

Distrito: Sullana

Dirección: Plaza de Armas – Centro de Convenciones de Sullana

Teléfono: (073) 502138

Horario: lunes a viernes de 9:00 a.m. a 1:00 p.m. y de 6:00 p.m. a 8:00 p.m.

Email: museosullana@yahoo.es

Administración: Patronato del Museo de Sullana

Museo de Sitio de Narihualá

Colección: Arqueológica, histórica y etnográfica

Pertenece al Sistema Nacional de Museos del Estado.

Descripción: Se encuentra dentro de la zona arqueológica Narihualá. Consta de tres salas: la Sala Arqueológica y la Sala Etnohistórica, que presentan bienes culturales recuperados en las investigaciones como cerámica y metales, además de bienes donados por los pobladores del lugar; y la Sala Wallak, que da a conocer las tradiciones vivas de Narihualá como el tejido en paja toquilla, la elaboración de cerámica y el proceso de fermentación de la chicha de jora.

Región: Piura

Provincia: Piura

Distrito: Catacaos

Dirección: Caserío de Narihualá

Teléfono: (073) 305178

Horario: martes a domingo de

8:30 a.m. a 4:30 p.m.

Email: piura@mcultura.gob.pe

Administración: Dirección Regional de Cultura Piura



Zona arqueológica monumental de Narihualá (Piura)



Museo Etnológico de Sechura

Colección: Etnográfica y arqueológica

Descripción: Se encuentra en el Monasterio del Sagrado Corazón de Jesús de Sechura. Posee dos salas y exhibe una colección de cerámica, maquetas, dioramas del contexto marino, paisajes ecológicos y patrones funerarios de los antiguos pobladores Chusís; así como una réplica de las antiguas embarcaciones de los pescadores de la zona, una colección de joyas y ornamentos de las cofradías de la parroquia de Sechura, fotografías y reproducciones de las acuarelas del Obispo de Trujillo Baltazar Jaime Martínez de Compañón y Bujanda.

Región: Piura

Provincia: Sechura

Distrito: Sechura

Dirección: Plazuela Juan Pablo II

Teléfono: (073) 377271

Horario: lunes a domingo de 10:00 a.m. a 12:00 m y de 4:00 p.m. a 5:30 p.m.

Administración: Monasterio Sagrado Corazón de Jesús

Museo Municipal Vicús

Colección: Arqueológica

Descripción: Actualmente, presenta cinco salas temporales que explican temas de la historia regional de Piura: la Sala Tallanes Chimú, La Ruta de Pizarro en Piura, la muerte en Piura Prehispánica, la Cerámica Vicús y la sala relacionada al Patrimonio Monumental de Piura.

Región: Piura

Provincia: Piura

Distrito: Piura

Dirección: Esquina Sullana y Huánuco

Teléfono: (073) 302803

Horario: martes a sábado de
8:00 a.m. a 5:00 p.m.,
domingos de 8:00 a.m. a 12 p.m.

Administración: Municipalidad Provincial
de Piura



Sala de Oro del Museo Municipal Vicús

Colección: Arqueológica

Descripción: La Sala de Oro se ubica en el Museo Municipal Vicús y concentra cuatro temas: el desarrollo metalúrgico durante 3 mil años; el Señor de Olleros con su ajuar y ofrendas funerarias; los bienes culturales de estilo Frías, siendo uno de ellos la denominada Venus de Frías; y finalmente, las ofrendas encontradas en la necrópolis de Vicús en la denominada Tumba 11.

Región: Piura

Provincia: Piura

Distrito: Piura

Dirección: Esquina Av. Sullana con Jr. Huánuco

Teléfono: (073) 327541

Horario: martes a viernes de
9:00 a.m. a 5:00 p.m.

Email: piura@mcultura.gob.pe

Administración: Dirección Regional de Cultura Piura

Pertenece al Sistema Nacional de Museos del Estado.







GUÍA DE
MUSEOS,
DEL **PERÚ**

Puno

Buque Museo Yavarí

Colección: Histórico-artística

Descripción: La motonave Yavarí de manufactura inglesa fue ensamblada en 1862. Conserva a bordo las piezas e instrumentos de precisión originales. La visita guiada narra la historia de la nave y explica su presencia en el Lago Titicaca y resalta la ingeniería con la que se construyó la nave y los procesos por los que ha pasado.

Región: Puno

Provincia: Puno

Distrito: Puno

Dirección: Muelle del Hotel Sonesta Posada del Inca, sector Huajje

Teléfono: (051) 369329

Horario: lunes a domingo de 9:00 a.m. a 5:00 p.m.

Email: yavariguldentops@hotmail.com

Web: www.yavari.org

Administración: Asociación Yavarí

Pertenece al Sistema Nacional de Museos del Estado.





Kampanq Museo

Colección: Arqueológica e histórico-artística

Descripción: El museo está constituido por dos salas de exhibición con bienes culturales arqueológicos de las culturas Colla, Tiahuanaco e Inca, que se desarrollaron en esta provincia.

Región: Puno

Provincia: Lampa

Distrito: Lampa

Dirección: Jirón Alfonso Ugarte N°462

Horario: lunes a domingo de 8:00 a.m. a 5:30 p.m.

Email: kampanqmuseolampa@hotmail.com

Museo de Arqueología de la Universidad Nacional del Altiplano

Colección: Arqueológica

Descripción: Ubicado en la Escuela Profesional de Antropología de la Universidad Nacional del Altiplano, el museo expone fardos y bienes culturales de cerámica hallados en la comunidad de Molino Chilacachi. Destaca la colección de bienes arqueológicos de estilo Lupaca.

Región: Puno

Provincia: Puno

Distrito: Puno

Dirección: Ciudad Universitaria, Av. Floral N°1153

Teléfono: (051) 356081

Horario: lunes a viernes de 9:00 a.m. a 5:00 p.m.

Administración: Escuela Profesional de Antropología - Universidad Nacional del Altiplano

Museo de la Iglesia de San Pedro

Colección: Histórico-artística

Descripción: El templo de época colonial, declarado Patrimonio Cultural de la Nación, presenta pinturas de la Escuela Cusqueña, esculturas religiosas, así como obras manieristas del siglo XVI del artista italiano Bernardo Bitti.

Región: Puno

Provincia: Chucuito

Distrito: Juli

Dirección: Plaza de Armas s/n

Horario: lunes a viernes de 9:00 a.m. a 5:00 p.m.

Administración: Prelatura de Juli

Museo de la Isla Tikonata

Colección: Arqueológica y etnográfica

Descripción: En el museo se exhiben herramientas agrícolas de uso cotidiano como el arado, chaquitacla, raucanas y trilladeras. Asimismo, posee una colección de bienes arqueológicos de la cultura Tiahuanaco que fueron hallados en la misma isla.

Región: Puno

Provincia: Puno

Distrito: Capachica

Dirección: Isla Tikonata-Centro Poblado de Ccotos

Administración: Asociación Artesanal para el Turismo del Centro Poblado de Ccotos

Museo Lítico de Pukara

Colección: Arqueológica

Descripción: El museo expone bienes culturales recuperados durante la década de 1970 en la zona arqueológica Pukara. La colección está compuesta especialmente por estelas de granito y monolitos de figuras zoomorfas y antropomorfas de diversos formatos correspondientes a la cultura Pukara.

Región: Puno

Provincia: Lampa

Distrito: Pucará

Dirección: Plaza de Armas de Pucará

Teléfono: (051) 363662

Horario: martes a domingo

8:30 a.m. 5:30 p.m.

Email: puno@mcultura.gob.pe

Administración: Dirección Regional de Cultura Puno

Pertenece al Sistema Nacional de Museos del Estado.





Complejo arqueológico de Pukara (Puno)

Museo Municipal “Carlos Dreyer”

Colección: Arqueológica e histórico-artística

Descripción: El museo se encuentra en una casona de la época colonial en el centro histórico de Puno. Está compuesto de ocho salas de exposición con bienes coleccionados por el pintor alemán Carlos Dreyer durante su estancia en Puno. Presenta colecciones de cerámica, metal, textil y lítico de culturas preincas de la costa y sierra; así como bienes de época colonial y republicana. Destaca la colección denominada “El Oro de Sillustani”.

Región: Puno

Provincia: Puno

Distrito: Puno

Dirección: Jr. Conde de Lemos Nº 289, esquina con Deustua

Horario: lunes a sábado de 9:00 a.m. a 7:00 p.m.

Web: www.munipuno.gob.pe/puno/mu_dreyer

Administración: Municipalidad Provincial de Puno



Museo Municipal de la Ciudad de Juliaca

Colección: Arqueológica

Descripción: Se encuentra en la Casa de la Cultura de Juliaca. En una sala se exhiben cerámicas y bienes líticos de las culturas Colla e Inca, destacando la colección de bienes culturales arqueológicos procedentes del sitio arqueológico Cerro Huayna Roque.

Región: Puno

Provincia: San Román

Distrito: Juliaca

Dirección: Plaza de Armas (Casa de la Cultura)

Teléfono: (051) 321201

Horario: lunes a viernes de 8:00 a.m. a 3:00 p.m.

Email: munijuliaca@munijuliaca.gob.pe

Administración: Municipalidad de Juliaca

Museo Municipal de Taraco

Colección: Arqueológica

Descripción: En las dos salas del museo se exponen cerámicas de estilos Chiripa y Tiahuanaco, así como una colección de litoesculturas, monolitos y estelas grabadas.

Región: Puno

Provincia: Huancané

Distrito: Taraco

Dirección: Plaza de Armas s/n

Horario: lunes a viernes de
9:00 a.m. a 5:00 p.m.

Administración: Municipalidad Distrital
de Taraco



Museo Naval: Capitán de Fragata Manuel Mariano Melgar Vega

Colección: Histórica

Descripción: Presenta una colección de libros y bitácoras de navegación de los vapores que navegaron en el lago Titicaca, así como piezas y menaje de los barcos Yapura, Yavarí y maquetas de barcos. Se explica la historia de la navegación en el lago Titicaca y la presencia de la Marina de Guerra del Perú en el Altiplano.

Región: Puno

Provincia: Puno

Distrito: Puno

Dirección: Avenida Titicaca 308

Barrio Porteño

Teléfono: (051) 595306

Horario: lunes a viernes de 8:00 a.m. a 1:00 p.m. y de 3:00 p.m. a 5:30 p.m.

Administración: Marina de Guerra del Perú



Museo Wawamarca

Colección: Arqueológica

Descripción: El museo está ubicado en una casona republicana. Posee una sala de exhibición y en el interior del museo se encuentra una litoescultura en forma de felino de la Cultura Pukara, el monolito Yayamama, así como bienes de cerámica y grabados en madera y hueso.

Región: Puno

Provincia: Puno

Distrito: Chucuito

Dirección: Jirón Turcos 305 y Cajas Reales

Horario: lunes a sábado de
9:00 a.m. a 1:00 p.m. y de
2:00 p.m. a 5:00 p.m.

Administración: Fundación Alumnos del Perú
Chucuito



Museo “Nuestra Señora de la Asunción”

Colección: Histórico-artística

Descripción: La construcción del templo se inició entre los años 1568 y 1576 y concluyó en el año 1620. Tiene una nave de grandes proporciones en forma de cruz latina, puerta lateral, puerta principal y depósito. Conserva mobiliario religioso, retablos, esculturas, púlpito y pinturas de los siglos XVII y XVIII que mantienen su ubicación original. Posee igualmente la pintura mural con motivos religiosos más antigua de la región. Uno de los lienzos que expone el museo es la Coronación de la Virgen por la Santísima Trinidad, atribuido a Bernardo Bitti.

Región: Puno

Provincia: Chucuito

Distrito: Juli

Dirección: Cercado de la ciudad de Juli

Teléfono: (051) 368278

Horario: martes a domingo

8:30 a.m. 5:30 p.m.

Email: puno@mcultura.gob.pe

Administración: Dirección Regional de Cultura Puno

Pertenece al Sistema Nacional de Museos del Estado.



Templo "Nuestra Señora de la Asunción" (Puno)



Templo Museo San Juan de Letrán

Colección: Histórico-artística

Descripción: Su construcción se inició entre los años 1567 y 1576 y concluyó en 1602. Su portada monumental de estilo barroco andino es un ejemplo de la arquitectura del altiplano por las columnas decoradas con estilizaciones de fauna y flora. Conserva retablos, esculturas y pinturas de los siglos XVII y XVIII que mantienen su espacio original. Las pinturas forman parte de las series de San Juan Bautista y Santa Teresa de Jesús.

Región: Puno

Provincia: Chucuito

Distrito: Juli

Dirección: Jr. Juli 325

Teléfono: (051) 368278

Horario: martes a domingo

8:30 a.m. 5:30 p.m.

Email: puno@mcultura.gob.pe

Administración: Dirección Regional de Cultura Puno

Pertenece al Sistema Nacional de Museos del Estado.







GUÍA DE
MUSEOS
DEL **PERÚ**

San Martín

Museo Departamental San Martín

Colección: Arqueológica, histórico-artística, etnográfica y paleontológica

Descripción: El museo exhibe bienes culturales arqueológicos e histórico-artísticos del siglo XVI y XVII, arte popular de la amazonía, restos fósiles, minerales y algunos especímenes de la flora y fauna de la región. Asimismo, tiene una sala con fotografías.

Región: San Martín

Provincia: Moyobamba

Distrito: Moyobamba

Dirección: Jr. Benavides Nº 380

Barrio Calvario

Teléfono: (042) 562281

Horario: martes a domingo de

8:30 a.m. a 1:00 p.m. y de

3:00 p.m. a 5:00 p.m.

Email: sanmartin@mcultura.gob.pe

Administración: Dirección Regional de

Cultura de San Martín

Pertenece al Sistema Nacional de Museos del Estado.





Museo Departamental San Martín (San Martín)

Museo de la Universidad Nacional de San Martín

Colección: Arqueológica, paleontológica y etnográfica

Descripción: El museo alberga bienes culturales de la región amazónica del Perú: piezas de bronce, una momia procedente de Chazuta y cerámica de Balsapuerto, Shimbillo, Gran Pajatén, Picota y Lamista. Asimismo, presenta una colección entomológica, restos fósiles y una réplica de los Petroglifos de Belo Horizonte.

Región: San Martín

Provincia: San Martín

Distrito: Tarapoto

Dirección: Jr. Maynas 179

Teléfono: (042) 524253

Horario: lunes a viernes de 8:00 a.m a 6:00 p.m.

Administración: Universidad Nacional de San Martín

Museo Etnológico. Centro de Arte y Cultura Lamas

Colección: Etnográfica

Descripción: El museo se explica la historia y el folclore de la cultura quechua-lamista a través de la exposición de las manifestaciones culturales de la zona, así como una colección de bienes etnográficos.

Región: San Martín

Provincia: Lamas

Distrito: Lamas

Dirección: Jr. Lima 503

Teléfono: (042) 543050

Horario: lunes a domingo de 8:00 a .m. a 6:00 p.m.

Administración: Colegio Martín de la Riva y Herrera

Museo Regional Los Pinchudos

Colección: Arqueológica y etnográfica

Descripción: La colección del museo está compuesta por una colección de bienes arqueológicos y etnográficos, producto de donaciones de personas involucradas en la salvaguarda de la cultura de la región.

Región: San Martín

Provincia: Mariscal Cáceres

Distrito: Juanjuí

Dirección: Esquina del Jr. Progreso y Mariscal Castilla

Horario: lunes a viernes de 8:00 a.m. a 6:00 p.m.

Sala de Exhibición in situ Urnas de Chazuta

Colección: Arqueológica

Descripción: Se exhibe *in situ* una variedad de testimonios prehispánicos correspondientes a la cultura Amazónica.

Región: San Martín

Provincia: San Martín

Distrito: Chazuta

Dirección: Plaza de Armas de Chazuta

Teléfono: (042) 830084

Horario: lunes a viernes 8:00 a.m. a 6:00 p.m.

Administración: Municipalidad Distrital de Chazuta





GUÍA DE
MUSEOS,
DEL PERÚ

Tacna

Casa Basadre

Colección: Histórica

Descripción: El inmueble, ubicado en el Paseo Cívico, declarado Monumento Histórico y Patrimonio Cultural de la Nación, corresponde a la casa donde nació y vivió Jorge Basadre. Se conserva la biblioteca y el archivo del historiador así como los manuscritos originales de sus obras publicadas.

Región: Tacna

Provincia: Tacna

Distrito: Tacna

Dirección: Av. San Martín N° 212,
esquina con Inclán

Teléfono: (052) 583030 anexo 222

Horario: lunes a sábado de

9:00 a.m. a 5:00 p.m.

Administración: Gobierno Regional de Tacna



Museo de la Reincorporación

Colección: Histórica

Descripción: Se encuentra ubicado en la Casa Jurídica, inmueble declarado monumento histórico, lugar donde se realizó la ceremonia de reincorporación y se firmó el Acta de Entrega de Tacna al Perú en 1929. Actualmente conserva y custodia los documentos históricos de la región y se encuentra bajo la administración del Archivo Departamental de Tacna.

Región: Tacna

Provincia: Tacna

Distrito: Tacna

Dirección: Calle Zela 716

Teléfono: (052) 715225

Horario: lunes a viernes de
7:30 a.m. a 3:30 p.m.

Email: archivoregionaltacna@hotmail.com

Administración: Archivo Departamental
de Tacna



Museo de Sitio del Campo de la Alianza

Colección: Histórica

Descripción: El museo se encuentra en el Complejo Monumental de Alto de la Alianza. El museo exhibe fusiles, sables, uniformes de gala, cartas, documentos y una maqueta que recrea el enfrentamiento en la Batalla del Alto de la Alianza en 1880 durante la Guerra con Chile.

Región: Tacna

Provincia: Tacna

Distrito: El Alto de la Alianza

Dirección: Pampas del Campo de la Alianza

Teléfono: (052) 411716

Horario: lunes a domingo de
8:00 a.m. a 6:00 p.m.

Email: educacion@munitacna.gob.pe

Administración: Municipalidad Provincial de Tacna



Museo de Sitio Las Peñas

Colección: Arqueológica e histórica

Descripción: El museo está formado por dos salas de exposición. Tiene un sistema de pasarela aérea en madera diseñada para observar las tumbas *in situ*. Mediante paneles e infografías explica el proceso cultural y geografía de Tacna. El periodo de los primeros cazadores y recolectores está representado por bienes culturales líticos e imágenes de arte rupestre de Toquepala y Vilavilani. La presencia Wari y Tiahuanaco en la región se representa a través de ilustraciones y bienes culturales de cerámica y textiles.

Región: Tacna

Provincia: Tacna

Distrito: Pocollay

Dirección: Peañas

Teléfono: (052) 428505

Horario: martes a domingo de

9:00 a.m. a 5:00 p.m.

Email: tacna@mcultura.gob.pe

Administración: Dirección Regional de Cultura Tacna

Pertenece al Sistema Nacional de Museos del Estado.



Museo Ferroviario Nacional

Colección: Industrial y fotográfica

Descripción: Se encuentra en la antigua estación de tren Tacna-Arica. En el patio de la estación se encuentra la actual locomotora y vagones de servicio; en el Área de Maquinas se aprecian bienes culturales de valor histórico, como la campana de la Locomotora Nº 1 y dos locomotoras que datan del 1908, tres coches para pasajeros y otros vehículos utilizados en esa época; en el Salón Perú se exhiben fotografías del Ferrocarril Central y una colección de piezas ferroviarias, como lamparines, ruedas, bombas hidráulicas, balanzas, motores, prensas, muelles, herramientas y faroles, entre otros; por último, en el Salón Histórico-Documental se aprecia una muestra fotográfica de la antigua ciudad de Tacna y una colección de estampillas alusivas a los ferrocarriles.

Región: Tacna

Provincia: Tacna

Distrito: Tacna

Dirección: Av. Gregorio Albarracín 402, esquina con Av. 2 de Mayo

Teléfono: (052) 245572

Horario: lunes a domingo de 8:00 a.m. a 5:00 p.m.

Administración: Gobierno Regional de Tacna



Museo Histórico Casa de Zela

Colección: Histórica y arqueológica

Descripción: En este inmueble de estilo virreinal, declarado monumento histórico, vivió el prócer de la independencia Francisco Antonio de Zela y Arizaga. La casa conserva la pureza de sus elementos arquitectónicos, como la fachada que es de piedra de cantería; en el interior se pueden apreciar pinturas y mobiliario de la época. Actualmente cuenta con una sala donde se exponen bienes culturales arqueológicos.

Región: Tacna

Provincia: Tacna

Distrito: Tacna

Dirección: Calle Zela 542

Teléfono: (052) 413239

Horario: Martes a domingo

9:00 a.m. a 5:00 p.m.

Email: educacion@munitacna.gob.pe

Administración: Municipalidad Provincial de Tacna



Museo Histórico Regional de Tacna

Colección: Histórica

Descripción: Ubicado en la segunda planta de la Casa de la Cultura de Tacna, el museo tiene dos salas de exposición: la primera corresponde a la época de la Emancipación e Independencia, representada por retratos de los libertadores José de San Martín y Simón Bolívar; la segunda, referida a la época de la República explica los acontecimientos en la Guerra del Pacífico, y posee pinturas de la Batalla de Arica, Alfonso Ugarte en el Morro de Arica y Francisco Bolognesi. Asimismo, el museo posee una réplica a escala del Monitor Huáscar, documentos de la Guerra del Pacífico, sables, entre otros objetos correspondientes a los combatientes de la Batalla del Campo de Alianza.

Región: Tacna

Provincia: Tacna

Distrito: Tacna

Dirección: Calle Apurímac 202

Teléfono: (052) 428505

Horario: martes a domingo de 9:00 a.m. a 5:00 p.m.

Email: tacna@mcultura.gob.pe

Administración: Dirección Regional de Cultura Tacna

Pertenece al Sistema Nacional de Museos del Estado.



Sala Postal y Filatélica de Tacna

Colección: Histórico-artística

Descripción: Instalada en el edificio de correos, la sala muestra antiguos buzones de cartas, equipos de transmisión de telegramas, matasellos, uniformes de carteros, mobiliario antiguo, una colección de sellos postales y una galería fotográfica de los presidentes de la Asociación Filatélica.

Región: Tacna

Provincia: Tacna

Distrito: Tacna

Dirección: Av. Bolognesi 361

Horario: Lunes a viernes de
8:00 a.m. a 5:00 p.m.

Administración: Asociación Filatélica

Pertenece al Sistema Nacional de Museos del Estado.







GUÍA DE
MUSEOS,
DEL **PERÚ**

Tumbes



Zona arqueológica monumental Cabeza de Vaca "Gran Chilimasa" (Tumbes)

Museo de Sitio Cabeza de Vaca “Gran Chilimasa”

Colección: Arqueológica

Descripción: Exhibe bienes culturales provenientes de las diferentes temporadas de investigación institucional como: líticos, cerámicas, malacológicos, fragmentos de adobe con pintura mural; además explica la importancia de la zona arqueológica monumental Cabeza de Vaca y su relación con el Qhapaq Ñan a través de infografías.

Región: Tumbes

Provincia: Tumbes

Distrito: Corrales

Dirección: Pasaje el Museo 117
Cabeza de Vaca - Norte - Corrales

Teléfono: (072) 521936

Horario: lunes a viernes de 8:30 a.m. a 3:00 p.m.; sábados de 8:30 a.m. a 12:30 p.m.

Email: tumbes@mcultura.gob.pe

Administración: Dirección Regional de Cultura Tumbes

Pertenece al Sistema Nacional de Museos del Estado.





The background of the cover is a sepia-toned photograph of a riverside village. On the left, several small huts with thatched roofs are built on a slight embankment. A dense line of trees runs along the riverbank, extending into the distance. The river occupies the lower half of the image, with gentle ripples on its surface. The overall color palette is a warm, monochromatic orange-brown.

GUÍA DE
MUSEOS
DEL **PERÚ**

Ucayali



Museo Etnográfico y Natural Doctor William Cameron Townsend (Ucayali)