

36

IGLESIA DE YUNGUYO-PUNO-RETABLO(Vista de detalle)
FOTOGRAFIA TOMADA POR EL ING° EMILIO HARTH-TERRE
AÑO: 1941.

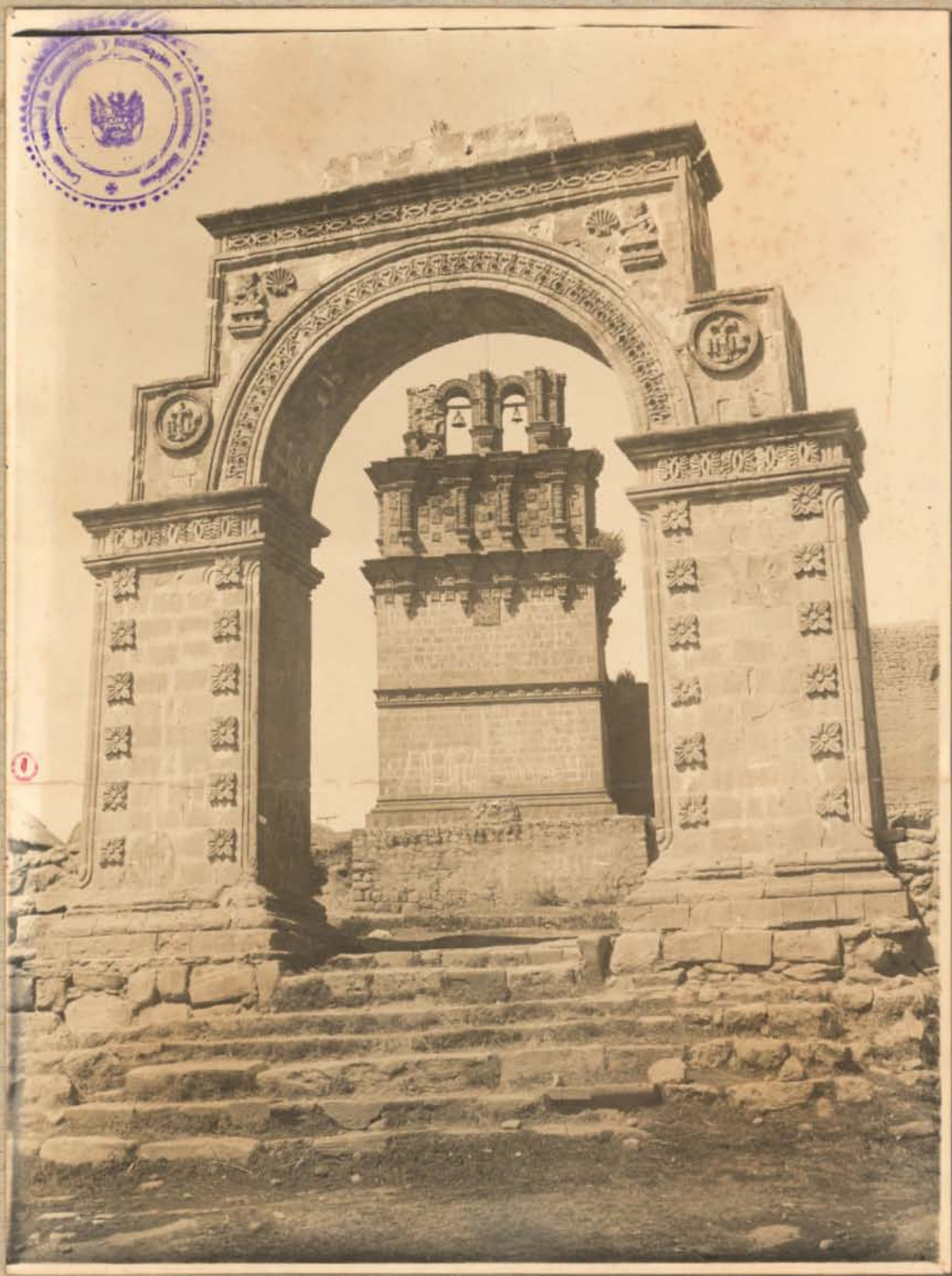

37

MW Asuncion, Yunguyo.



41 IGLESIA DE LA ASUNCIÓN DE JULI .-PUNO.- Interior de la Iglesia
Foto tomada por el Ing° Emilio Harth-Terré
Año: 1941.



②

IGLESIA DE LA ASUNCION DE JULI.-PUNO.- PORTADA.
FOTOGRAFIA TOMADA POR EL ING° EMILIO HARTH-TERRE
AÑO:1941.

43



44

VISTA DEL LADO IZQUIERDO DE
LA CATEDRAL DE AYAVIRI.-

Se puede apreciar la diversidad de contrafuertes que se han aplicado al costado de la nave. Hay cerca de 7 etapas de construcción en piedra.





45

VISTA EXTERIOR DEL PRESBITERIO

Igualmente en este lado hay contrafuertes de posterior factura que fueron adicionados para proporcionar mayor estabilidad al edificio. Se puede notar el cerco por reparar y el techo de calamina que deberá ser reemplazado por otro de tejas.



AYAVIRI

52



IGLESIA DE AVAYARI. - Puno. - Vista General de la
fachada. -

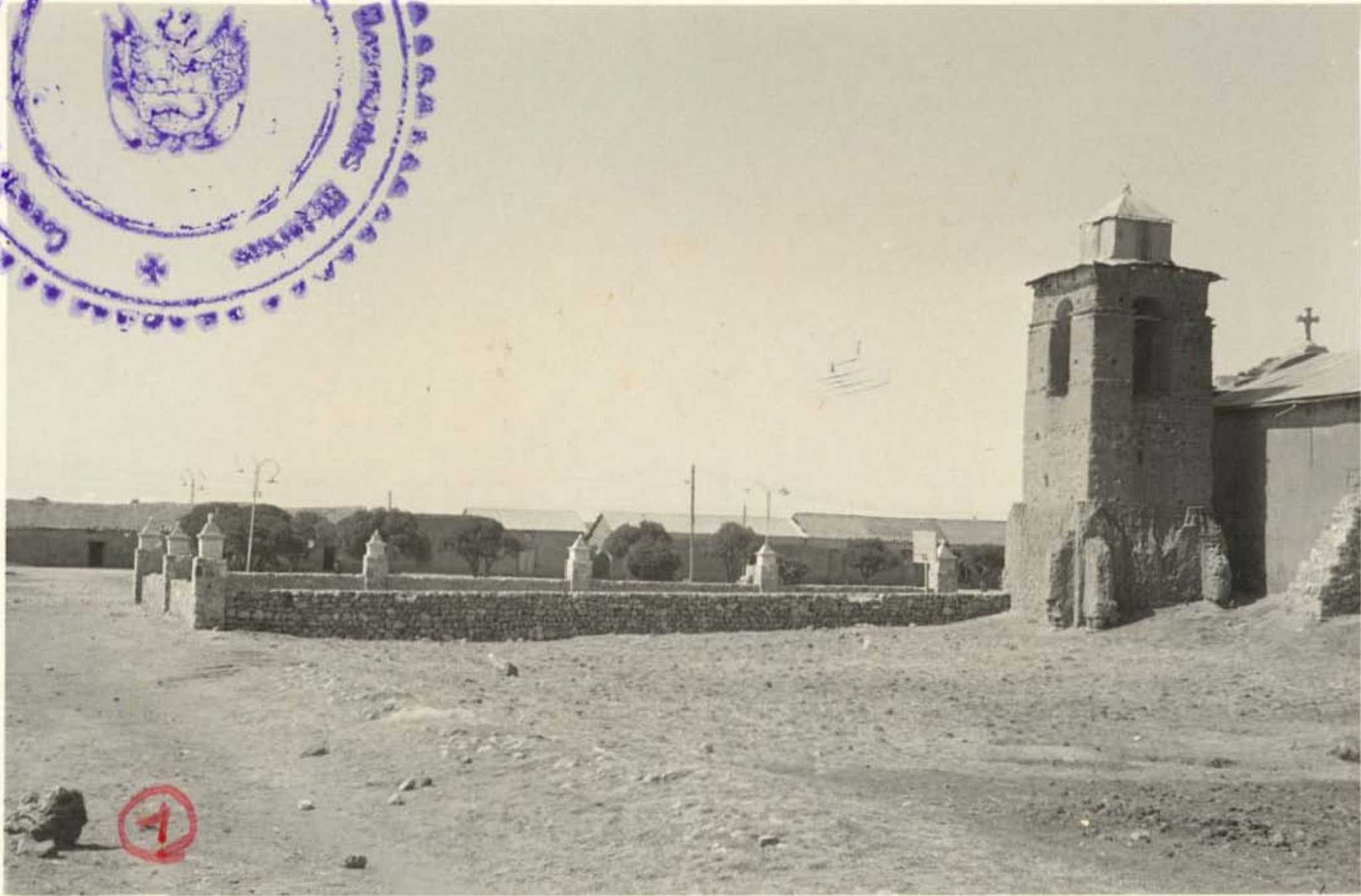
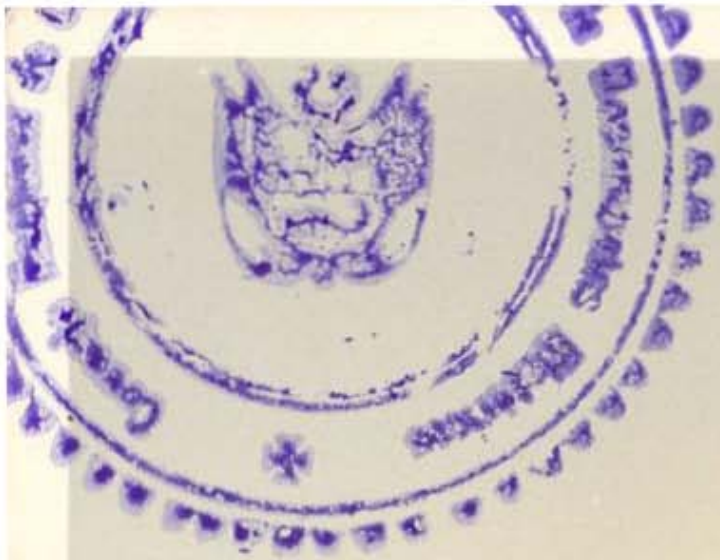



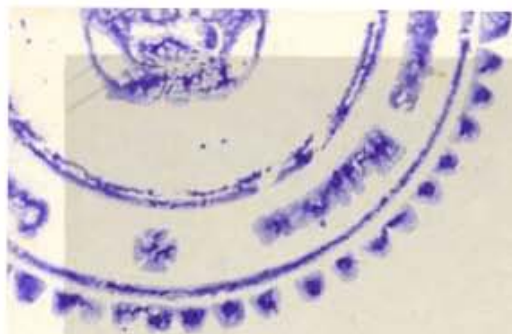

IGLESIA DE CARACOTO -PUNO-





Central National Government, Washington, D.C.

23



INSTITUTO DE CONSERVACION Y RESTAURACION DE MONUMENTOS HISTORICOS

24



①

IGLESIA DE SANTA CATALINA.-Juliaca/ PUNO .-FACHADA DE LA IGLESIA
FOTOGRAFIA TOMADA POR EL ING° EMILIO HASTH-TERRE
AÑO:1941.

10,3



IGLESIA DE LA CATEDRAL.- Puno.- Vista de la fachada
frontal.- Foto: Alejandro Alva M.

104



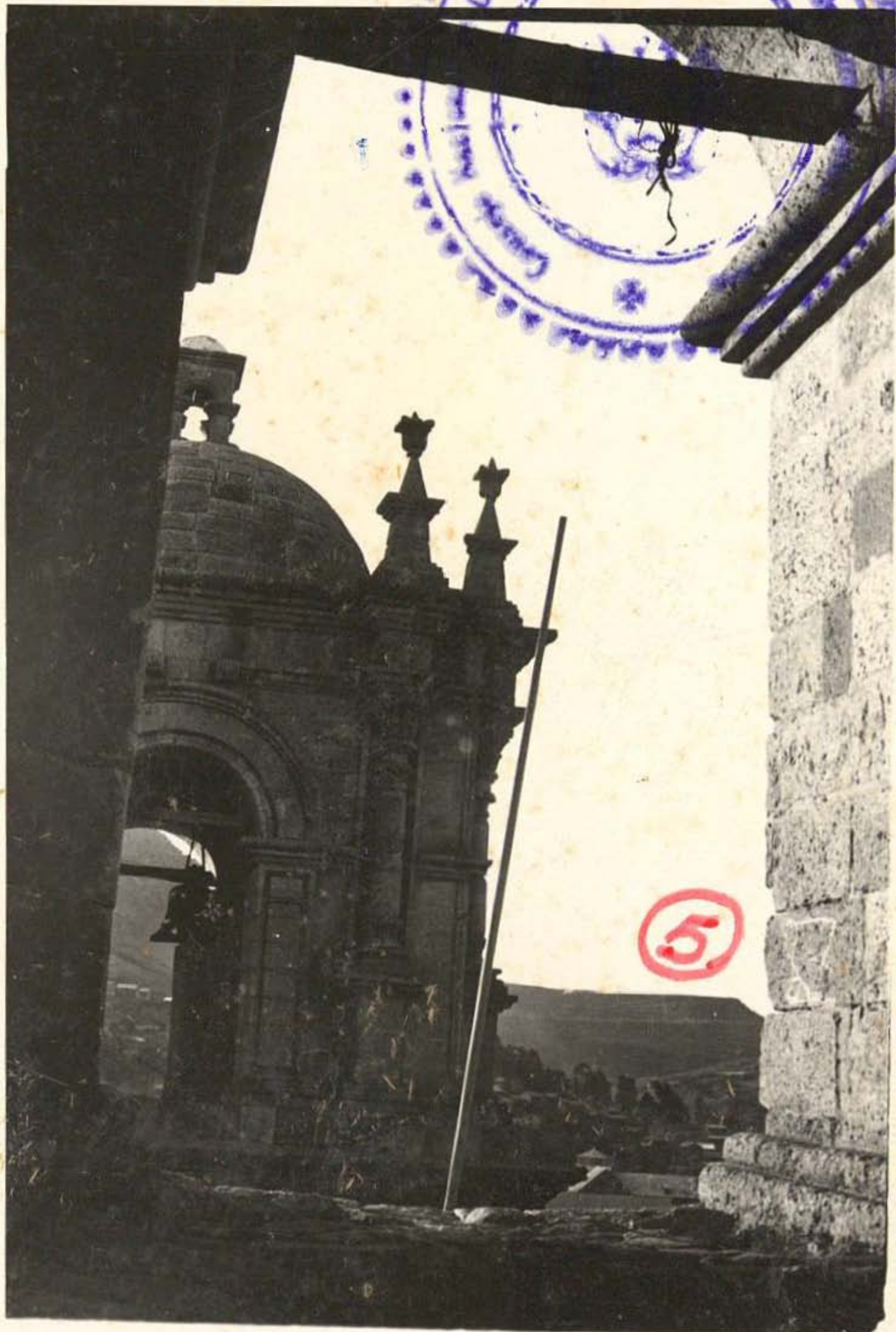



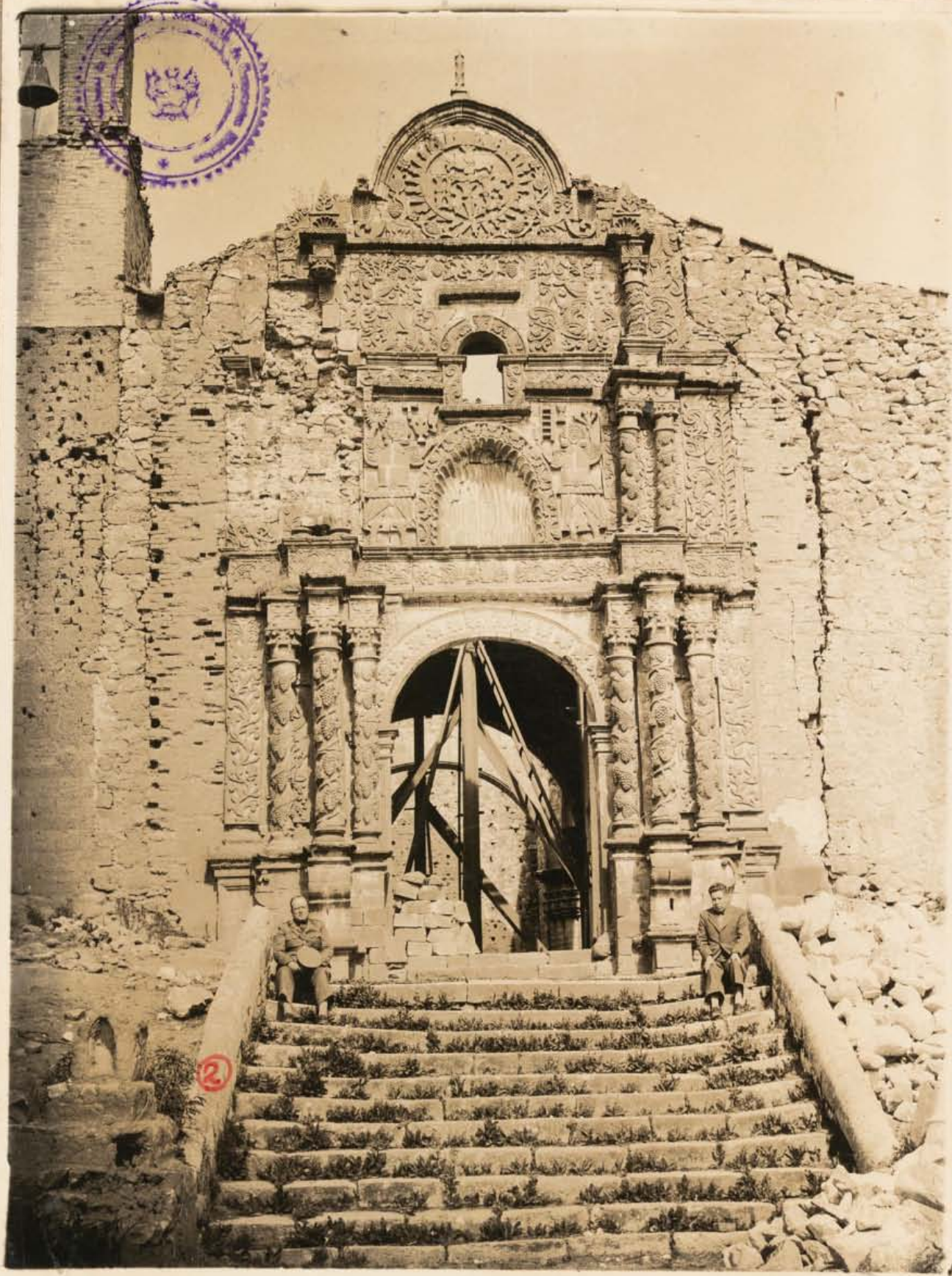

115 San Juan de Juli - Puno



IGLESIA DE SANTA CRUZ.-JUDI-PUNO.- VISTA GENERAL DE LA FACHADA
FOTO TOMADA POR EL ING. EMILIO HARTH.- TERRE
AÑO:1941

6

116

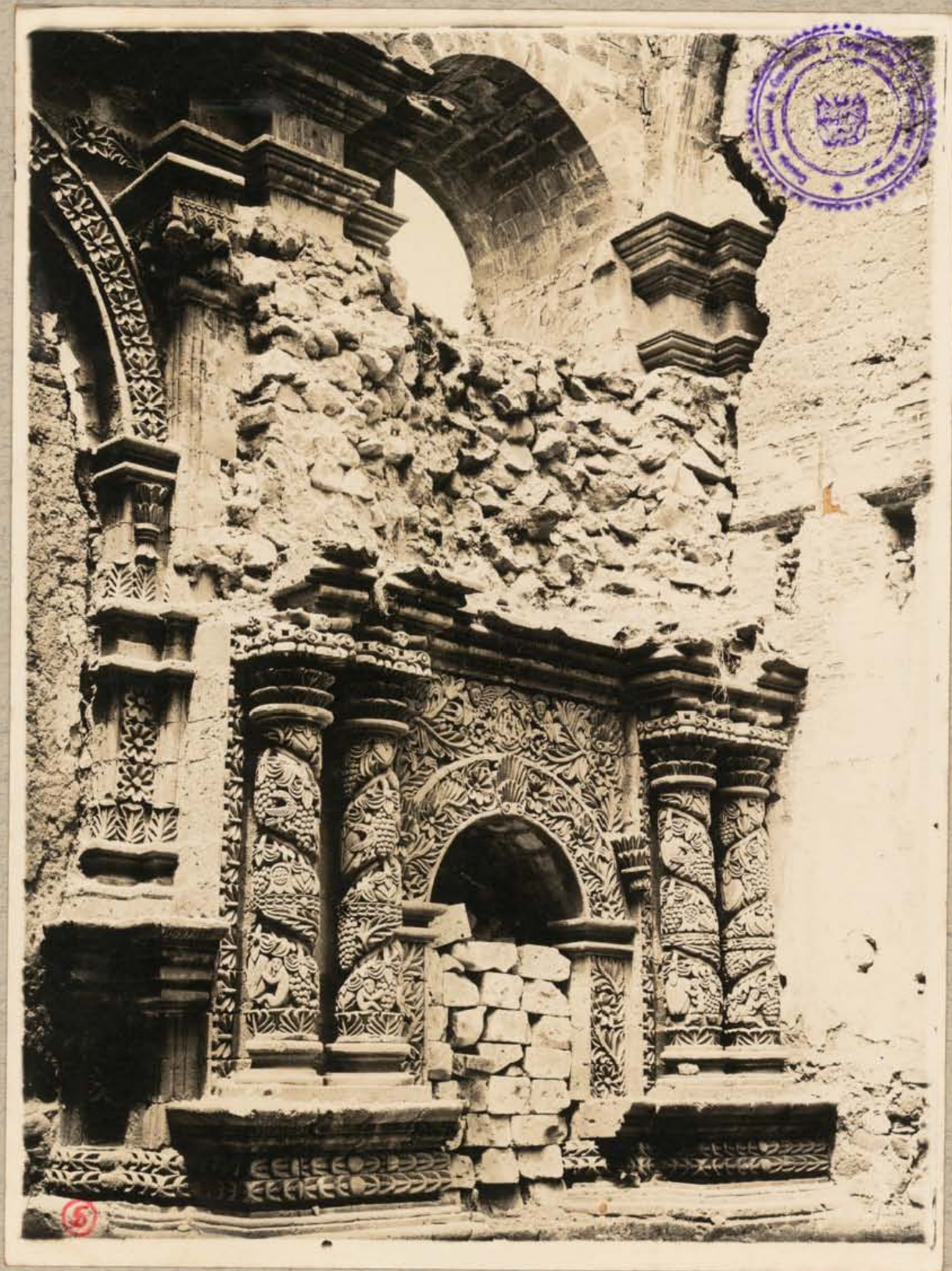

117

IGLESIA DE SANTA CRUZ-JULI



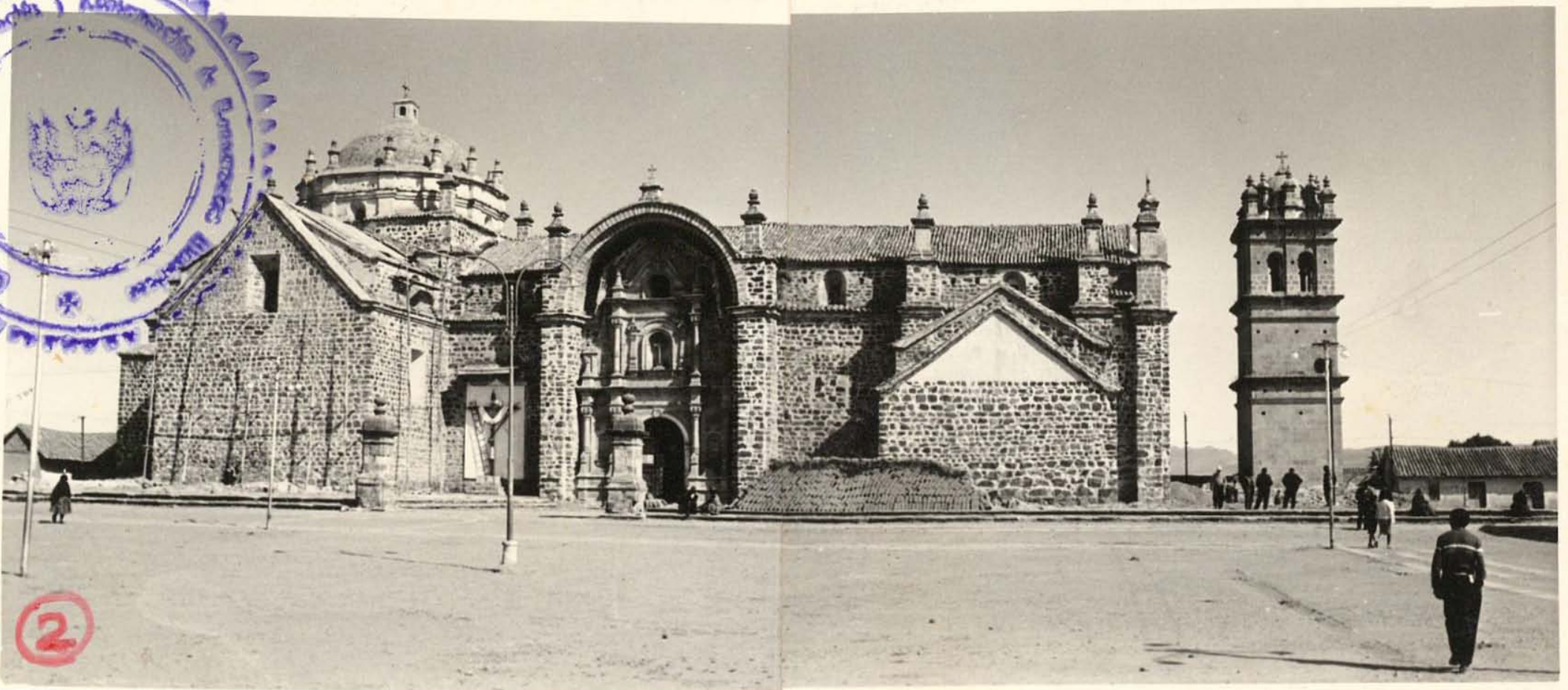

2



IGLESIA DE SAN PEDRO DE JULI. - Puno. - Vista de la
fachada. - Foto: Arq. Alejandro Alva M.

135

1856



④

36/35

IGLESIA DE SAN PEDRO-JULI.-PUNO



IGLESIA DE ZEPITA. - PUNO - FACHADA.
FOTOGRAFIA TOMADA POR EL ING° EMILIO HARTH - TERRE
AÑO: 1941

224

①



IGLESIA MAYOR DE CHUCUITO.- PUNO.- Portada.

Foto tomada por el Ing° Emilio Harth-Terré
Año: 1941

240



IGLESIA DE POMATA .- Puno.- Vista de la torre y
parte de la puerta.- Foto: Arq^o Alejandro Alva M.

247



IGLESIA DE SANTIAGO DE PUPUJA. - AZANGARO - PUNO. -
VISTA LATERAL DE LA IGLESIA.
FOTO TOMADA POR EL ING° EMILIO HARTH - TERRE
AÑO: -1941

4

252

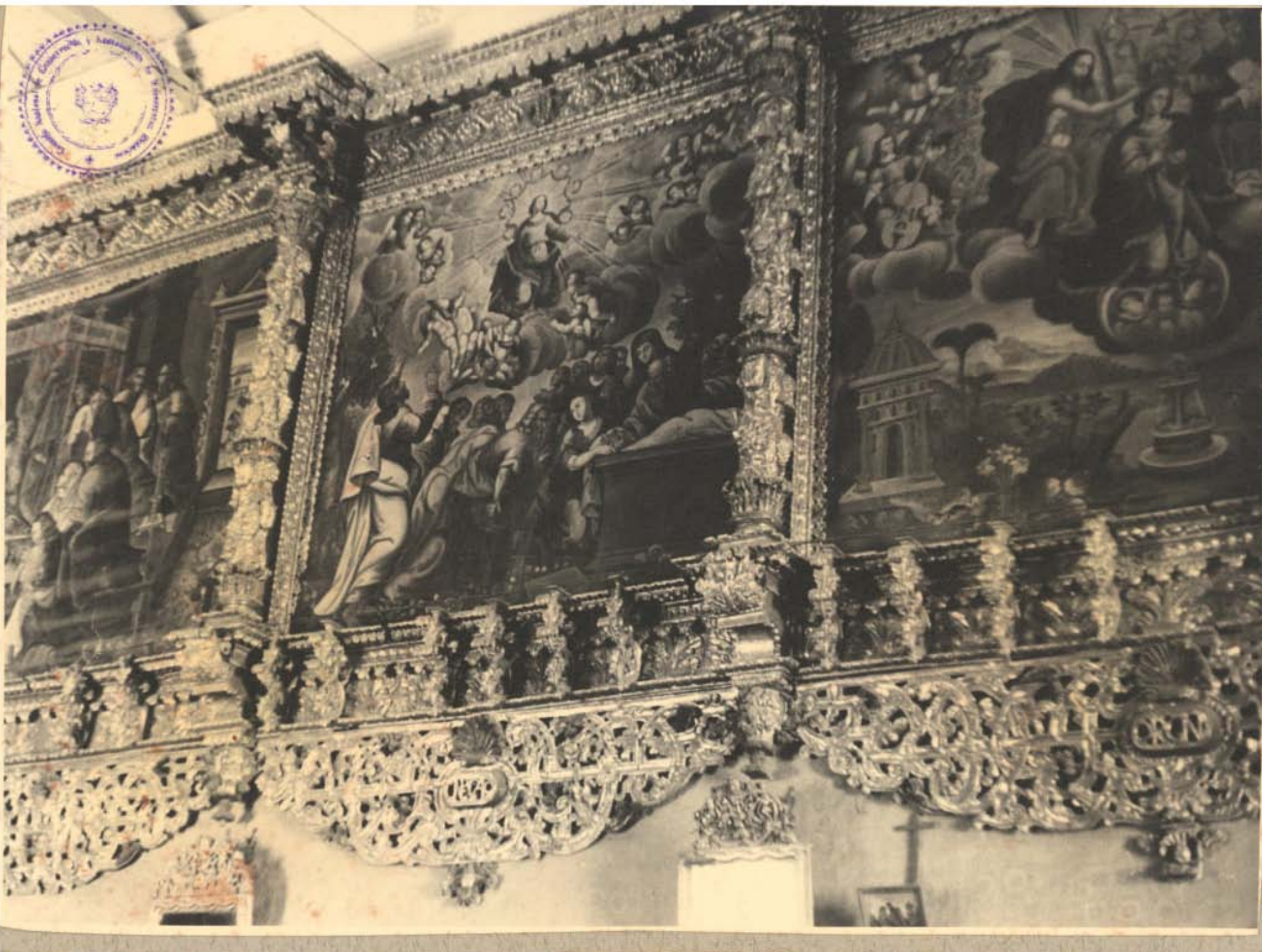

IGLESIA DE SANTIAGO DE PUPUJA. -AZANGARO-PUNO
DETALLE DE LA DECORACION DE LOS MUROS
FOTOGRAFIA TOMADA POR EL INGE EMILIO HARTH-TERRE
AÑO 1941

253

(2)



255

IGLESIA DE SANTIAGO DE PUPUJA .-AZANGARO-PUNO-
DETALLE DE LA IGLESIA
FOTO TOMADA POR EL ING° EMILIO HARTH-TERRE
AÑO: 1941

3



IGLESIA DE SANTIAGO APOSTOL -LAMPA- FACHADA Y TORRE.
FOTOGRAFIA TOMADA POR EL ING. EMILIO HARTH-TERRE
AÑO :1941

173

289



①

438

IGLESIA DE VILOQUE.-PUNO.-FABHADA
FOTO TOMADA POR EL ING^o EMILIO HARTH TERRE
AÑO :1941

TUQUILLACA-PUNO

