

EXPRESO

25-5-92

■ EL 50 POR CIENTO DEL AREA ESTA DESTRUIDA

# Continúa depredación de bosques de Batangrande

◆ La tala indiscriminada de bosques en Batangrande continúa siendo la actividad principal de los depredadores que diariamente convierten a los árboles en carbón, causándole daños de imprevisibles consecuencias a la ecología de Lambayeque.

Por decreto supremo dado en octubre del año pasado, Batangrande es considerada como zona de reserva forestal y arqueológica, sin embargo más de del 50 por ciento del área boscosa está destruida.

Se ha determinado que los depredadores se trasladan a otros lugares o se internan en los extensos terrenos atacando por diferentes frentes, y sólo salen cuando ya han convertido a los árboles en carbón.

Como alternativa de solución se plantea poner en marcha un plan de forestación para recuperar la zona depredada.

Asimismo, se proyecta capacitar a los invasores de la zona para que realicen diversas actividades como guías turísticas entre otras acciones para captar la afluencia de turistas.

El objetivo es organizar a los campesinos de esos lugares para el desarrollo de otras actividades que suplan el huaqueo y la de-

Los grandes bosques de Lambayeque están siendo depredados, dañando también la ecología del lugar

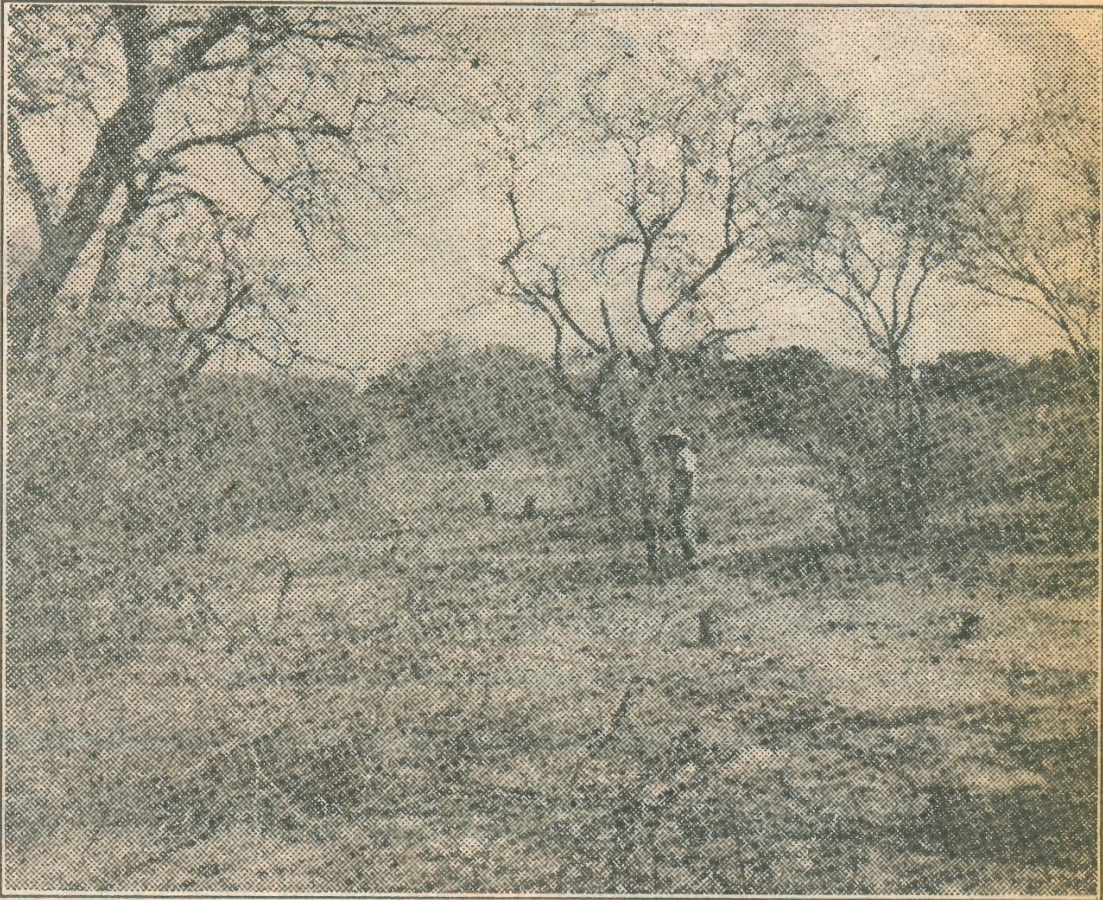

predación hasta lograr que contribuyan a la conservación de la zona considerada como de reserva forestal y arqueológica. Esta situación de Batangrande ha sido analizado en el Primer Encuentro para la mejora de la política y acción del sector turístico local que

organizó Foptur Chiclayo, donde se ha analizado la destrucción de la reserva forestal del Poma Batangrande.

Por su parte, la policía forestal hace constantes decomisos de carbón pero no puede frenar la acción devastadora de los depre-

dadores, ya que el número de sus efectivos es muy reducido y porque en diferentes sectores de la reserva forestal hay familias que se encuentran en posesión ilegal desde hace muchos años, las cuales se dedican a la tala de árboles. (NILDA ARAUJO)



25-5-92