

Parque de ensueño tendrán limeños

● CONTARÁ CON LAGUNA, JARDÍN BOTÁNICO Y AUDITORIOS PARA GRANDES ESPECTÁCULOS

Otrora nido de pirañitas y delincuentes juveniles, el Parque de la Exposición presentará a partir de octubre de este año un renovado rostro que sorprenderá por la transformación que se realiza actualmente para beneplácito de los habitantes de la ciudad, ávidos de lugares de recreación popular.

Una gran laguna en medio del remozado parque será la principal atracción. El cuerpo de agua artificial estará unido con el Parque Japonés y tendrá una superficie total de media hectárea. Pequeñas barcazas la recorrerán de lado a lado, transportando a los visitantes. En el centro, una pequeña isla de títeres servirá de atracción a los niños. Y a un lado de la laguna se podrá disfrutar de un hermoso jardín botánico.

Las instalaciones que se encontraban en el parque también están siendo restauradas. Pabellones, estatuas, la Fuente China, la Fuente Neptuno y hasta el teatro La Cabaña son renovados por dentro y por fuera, manteniendo la estructura original. Además, se ha construido un anfiteatro o auditorio abierto con capacidad para 4,200 personas, ubicado al costado del tradicional teatro y servirá para dar nuevos espacios a las manifestaciones culturales.

EL GRAN ANFITEATRO

Y hablando de anfiteatros, el Museo de Arte de Lima también tendrá el suyo y



El antiguo local de La Cabaña está siendo remozado íntegramente, manteniendo su tradicional arquitectura. Abajo, detalles del anfiteatro al aire libre y de la futura laguna artificial que tendrán el gran Parque de la Cultura de Lima.

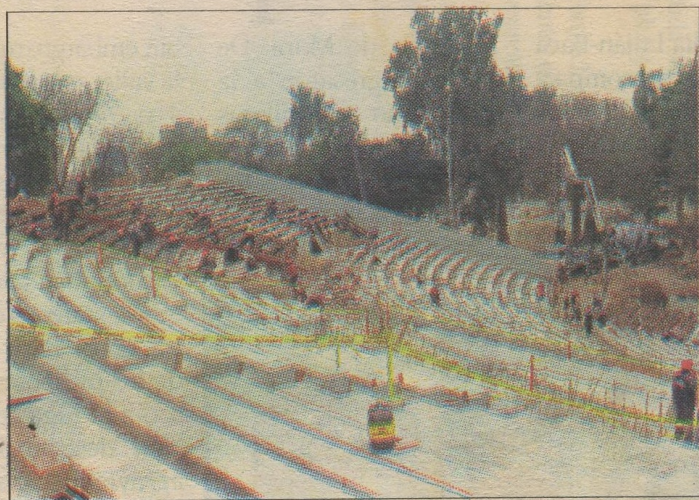

estará ubicado en lo que actualmente es un gigantesco cráter en la Av. Garcilaso de la Vega y será complementado con diez nuevos salones de clase que en total ocuparán un área de 900 metros cuadrados. El complejo contará ade-

más con 5 cafeterías para satisfacer el apetito de los visitantes, vías peatonales transitables, vías peatonales al pasto, un moderno sistema de iluminación independiente de los alrededores y un gran estacionamiento de piso y dos sótanos



nos con espacio para 540 vehículos motorizados y otras tantas bicicletas. Gracias a la gestión del Fondo de Inversión Metropolitana (INVERMET), una extensión de 120 mil metros cuadrados será habilitada como una nueva

área verde en el centro de la ciudad. Los trabajos demandan una inversión de 27 millones de nuevos soles y están a cargo de la empresa constructora Corporación Sagitario, que tiene previsto entregar la obra en octubre próximo.